



# Kockengen

## Wederik 6

Vraagprijs € 475.000,- k.k.

Koop Lenstra Breukelen, Kerkbrink 27, Tel. 0346 – 26 25 52

**SAMEN DEUREN OPENEN**  
KOOPLENSTRA.NL



Objectgegevens	
Type	Woonhuis
Bouwjaar	1990
Perceel	168 m <sup>2</sup>
Inhoud	455 m <sup>3</sup>
Woonoppervlakte	111 m <sup>2</sup>
Extrne bergruimte	Aangebouwd steen
Aantal kamer(s)	5
Slaapkamers	4
Eigendom	Volle eigendom
Energielabel	A

Tuingegevens	
Tuin	Achtertuint, voortuint
Ligging	Zuid
Voorzieningen	
Isolatie	Volledig geïsoleerd
Glasvezel/Kabel	Ja
Verwarming	C.V.-Ketel, Vloerverwarming gedeeltelijk, Houtkachel

Landelijk wonen tussen Utrecht en Amsterdam!

Sfeervolle en rustig gelegen eengezinswoning met veranda en diepe zonnige tuin met vlonderterras aan water. De woning is gelegen aan een doodlopend straatje dat naadloos overgaat in de naastgelegen weilanden. Een heerlijke kindvriendelijke woonomgeving met een landelijk karakter.

Deze comfortabele instapklare woning biedt veel comfort, we noemen: de ruime woonkamer met houtkachel en openslaande deuren naar veranda, de open keuken met diverse inbouwapparatuur, de moderne badkamer (2019) en vier slaapkamers. Daarnaast is de woning voorzien van goede isolatie en met 10 zonnepanelen heeft het een energielabel A.

## Kockengen

Kockengen heeft een goed voorzieningenniveau en biedt naast basisonderwijs, ook veel sportfaciliteiten (zoals water-, racket-, wiel- en veldsporten) in en rondom het zwem- en recreatiepark de Koet. Voor voortgezet onderwijs zijn er tal van mogelijkheden in het nabijgelegen Breukelen, Maarsse, Woerden en Utrecht. Ook winkels en supermarkt(en) zijn in Kockengen en in de nabije omgeving te vinden.

## Bereikbaarheid:

Kockengen valt onder de gemeente Stichtse Vecht en ligt mooi centraal in het Groene Hart op ca. 25 minuten rijden van Amsterdam en 15 minuten van Utrecht: ideaal! Het N.S.-station van Breukelen heeft goede verbindingen met Amsterdam en Utrecht. Bushaltes op loopafstand.

## Indeling:

Entree, ruime hal, meterkast, toilet met fonteintje, inpandige doorgang naar geïsoleerde en verwarmde berging.

Ruime lichte woonkamer voorzien van grenen white-wash houten vloer, een praktische trapkast, gezellige houtkachel, openslaande deuren naar veranda en open keuken. De keuken bevindt zich aan de voorzijde en kijkt leuk uit over weiland. De keuken is voorzien van een vaatwasser (2022), oven, 5-pits gaskookplaat met RVS afzuigkap en een "losse" koelkast.

## Eerste verdieping:

Overloop met moderne badkamer (2019) voorzien van een whirlpool, inloopdouche met regen- en handdouche, toilet, wastafelmeubel met dubbele wastafel design radiator en groot dakvenster. De vloer kan elektrisch worden verwarmd.

De verdieping telt drie in grootte variërende slaapkamers:

- slaapkamer I: 4,03 x 2,95m
- slaapkamer II: 3,93 x 2,49m met twee dakvensters
- slaapkamer III 3,04 x 2,10m

De gehele verdieping is voorzien van een pvc vloer.

#### Tweede verdieping:

De ruime open zolderkamer met hoge nok komt zeer ruimtelijk over. Aan de voorzijde is een dakkapel geplaatst, deze is voorzien van elektrisch bedienbare rolluiken. Verder heeft de zolder een groot dakvenster en hoge kastenwand met veel bergruimte. Bovenin de nok is nog extra bergruimte gecreëerd op de open vliering. De cv-ketel en wasmachine zijn ondergebracht in een aparte afgesloten ruimte.

#### Tuin:

De leuk aangelegde en beschutte 14m diepe achtertuin is gelegen op het zuidoosten, dus van 's middags tot 's avonds laat is er zon. Er is voor ieder moment van de dag wel een plekje om te zitten, onder de aangebouwde veranda of op het vlonder terras aan het water. De voortuin is volledig bestraat en biedt ruimte voor één auto. Extra parkeergelegenheid is aanwezig aan de overzijde van de weg.

#### Bijzonderheden:

- 10 zonnepanelen, energielabel A;
- Nefit cv-ketel bouwjaar 2023 is voorbereid op warmtepomp;
- Badkamer is in 2019 vernieuwd;
- Vaatwasser is in 2022 vervangen;
- Buitenschilderwerk nog uitgevoerd in 2024;
- Rolluiken zijn in 2022 geplaatst;
- Berging is geïsoleerd en verwarmd;
- Zeer nette woning, ideaal voor jonge gezinnen!

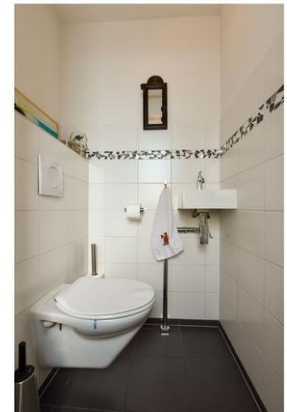













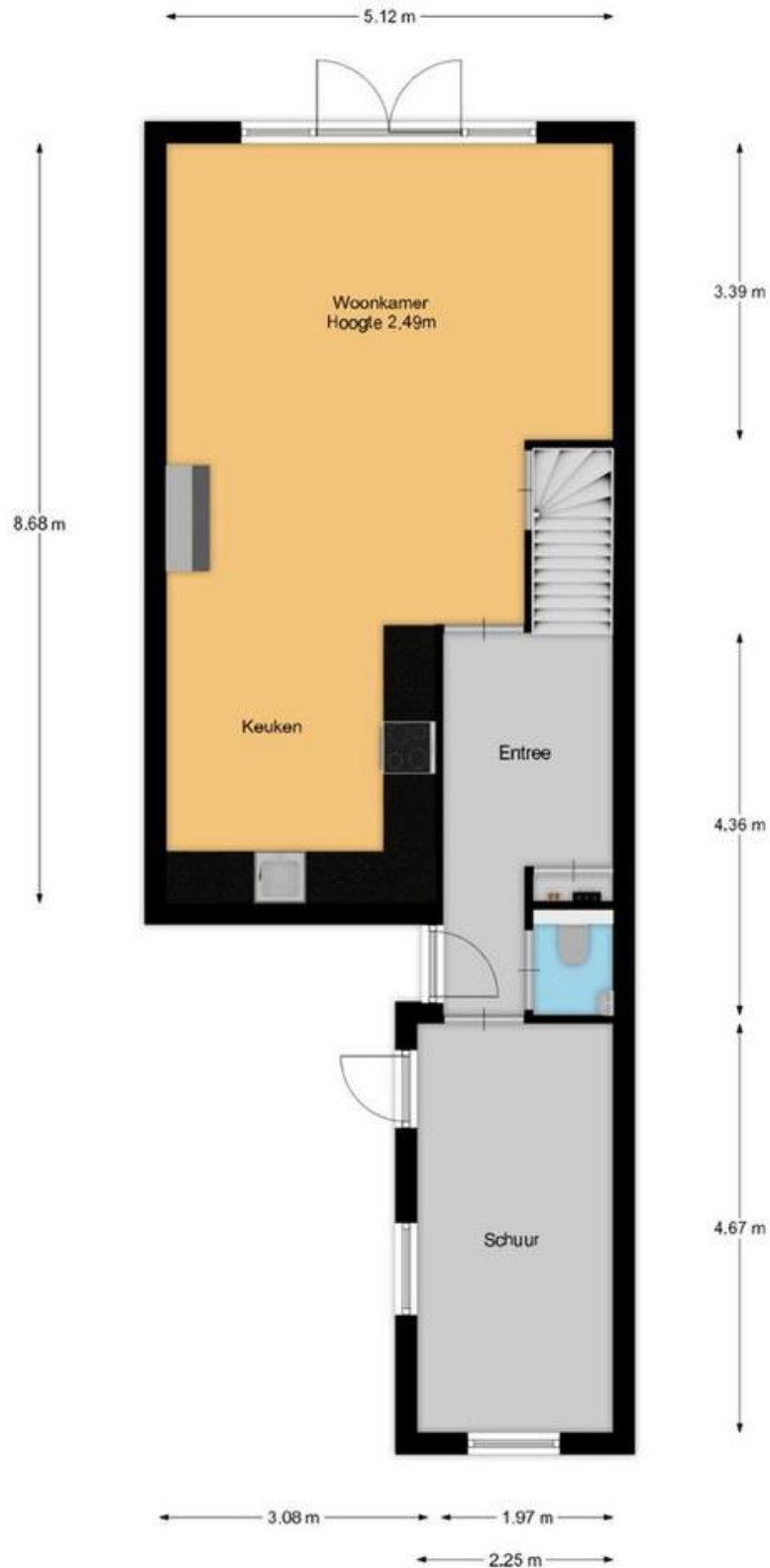



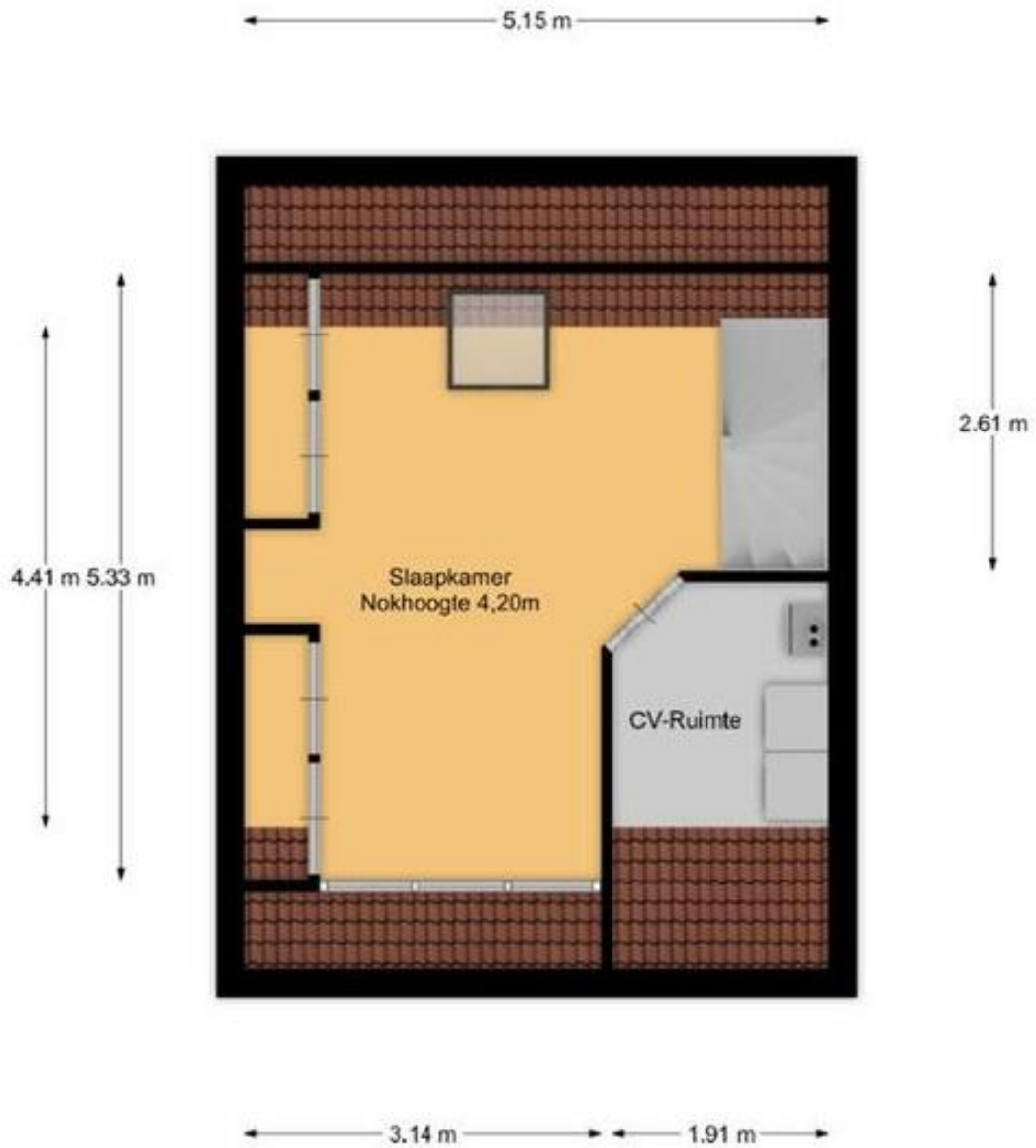

Kadastrale kaart

Uw referentie: ---



<p>12345 25</p> <p>Deze kaart is noordgericht</p> <p>Perceelnummer</p> <p>Huisnummer</p> <p>Vastgestelde kadastrale grens</p> <p>Voorlopige kadastrale grens</p> <p>Administratieve kadastrale grens</p> <p>Bebouwing</p> <p>Voor een eensluidend uittreksel, geleverd op 4 april 2024 De bewaarder van het kadaster en de openbare registers</p>	<p>Schaal 1: 500</p> <p>Kadastrale gemeente Kockengen</p> <p>Sectie E</p> <p>Perceel 642</p> <p>Aan dit uittreksel kunnen geen betrouwbare maten worden ontleend. De Dienst voor het kadaster en de openbare registers behoudt zich de intellectuele eigendomsrechten voor, waaronder het auteursrecht en het databankenrecht.</p>	<p><b>kadaster</b></p> 
---	--	--

Betreffende het perceel: **Wederik 6, Kockengen**

Voor de onderstaande zaken -ongeacht of ze roerend dan wel onroerend zijn geldt dat ze soms wel en soms niet in de woning achterblijven.

	Blijft achter	Gaat mee	Kan worden overgenomen	n.v.t.
<b>Woning</b>				
<i>Interieur</i>				
Verlichting, te weten:				
- Inbouwspots/dimmers	<input checked="" type="checkbox"/>	<input type="checkbox"/>	<input type="checkbox"/>	<input type="checkbox"/>
- Opbouwspots/armaturen/lampen/dimmers	<input checked="" type="checkbox"/>	<input type="checkbox"/>	<input type="checkbox"/>	<input type="checkbox"/>
- Losse (hang)lampen	<input checked="" type="checkbox"/>	<input type="checkbox"/>	<input type="checkbox"/>	<input type="checkbox"/>
- lampen gang	<input type="checkbox"/>	<input checked="" type="checkbox"/>	<input type="checkbox"/>	<input type="checkbox"/>
-	<input type="checkbox"/>	<input type="checkbox"/>	<input type="checkbox"/>	<input checked="" type="checkbox"/>
(Losse)kasten, legplanken, te weten:				
- kasten 1e verdieping (slaapkamers)	<input checked="" type="checkbox"/>	<input type="checkbox"/>	<input type="checkbox"/>	<input type="checkbox"/>
-	<input type="checkbox"/>	<input type="checkbox"/>	<input type="checkbox"/>	<input checked="" type="checkbox"/>
Raamdecoratie/zonwering binnen, te weten:				
- Gordijnrails	<input checked="" type="checkbox"/>	<input type="checkbox"/>	<input type="checkbox"/>	<input type="checkbox"/>
- Gordijnen	<input checked="" type="checkbox"/>	<input type="checkbox"/>	<input type="checkbox"/>	<input type="checkbox"/>
- Overgordijnen	<input type="checkbox"/>	<input type="checkbox"/>	<input type="checkbox"/>	<input checked="" type="checkbox"/>
- Vitrages	<input type="checkbox"/>	<input type="checkbox"/>	<input type="checkbox"/>	<input checked="" type="checkbox"/>
- Rolgordijnen	<input checked="" type="checkbox"/>	<input type="checkbox"/>	<input type="checkbox"/>	<input type="checkbox"/>
- Lamellen	<input type="checkbox"/>	<input type="checkbox"/>	<input type="checkbox"/>	<input checked="" type="checkbox"/>
- Jaloezieën	<input checked="" type="checkbox"/>	<input type="checkbox"/>	<input type="checkbox"/>	<input type="checkbox"/>
- (Losse) horren/rolhorren	<input checked="" type="checkbox"/>	<input type="checkbox"/>	<input type="checkbox"/>	<input type="checkbox"/>
-	<input type="checkbox"/>	<input type="checkbox"/>	<input type="checkbox"/>	<input checked="" type="checkbox"/>
-	<input type="checkbox"/>	<input type="checkbox"/>	<input type="checkbox"/>	<input checked="" type="checkbox"/>
Vloerdecoratie, te weten:				
- Vloerbedekking	<input type="checkbox"/>	<input type="checkbox"/>	<input type="checkbox"/>	<input checked="" type="checkbox"/>
- Parketvloer	<input type="checkbox"/>	<input type="checkbox"/>	<input type="checkbox"/>	<input checked="" type="checkbox"/>
- Houten vloer(delen)	<input checked="" type="checkbox"/>	<input type="checkbox"/>	<input type="checkbox"/>	<input type="checkbox"/>
- Laminaat	<input type="checkbox"/>	<input type="checkbox"/>	<input type="checkbox"/>	<input checked="" type="checkbox"/>
- Plavuizen	<input checked="" type="checkbox"/>	<input type="checkbox"/>	<input type="checkbox"/>	<input type="checkbox"/>
- vinyl op 1e en 2e verdieping enigszins wat schade	<input checked="" type="checkbox"/>	<input type="checkbox"/>	<input type="checkbox"/>	<input type="checkbox"/>
-	<input type="checkbox"/>	<input type="checkbox"/>	<input type="checkbox"/>	<input checked="" type="checkbox"/>

	Blijft achter	Gaat mee	Kan worden overgenomen	n.v.t.
(Voorzet) openhaard met toebehoren	<input type="checkbox"/>	<input type="checkbox"/>	<input type="checkbox"/>	<input checked="" type="checkbox"/>
Allesbrander	<input type="checkbox"/>	<input type="checkbox"/>	<input type="checkbox"/>	<input checked="" type="checkbox"/>
Houtkachel	<input checked="" type="checkbox"/>	<input type="checkbox"/>	<input type="checkbox"/>	<input type="checkbox"/>
(Gas)kachels	<input type="checkbox"/>	<input type="checkbox"/>	<input type="checkbox"/>	<input checked="" type="checkbox"/>
Designradiator(en)	<input checked="" type="checkbox"/>	<input type="checkbox"/>	<input type="checkbox"/>	<input type="checkbox"/>
Radiatorafwerking	<input checked="" type="checkbox"/>	<input type="checkbox"/>	<input type="checkbox"/>	<input type="checkbox"/>
Overig, te weten:				
- Spiegelwanden	<input type="checkbox"/>	<input type="checkbox"/>	<input type="checkbox"/>	<input checked="" type="checkbox"/>
- Schilderij ophangstelsysteem	<input type="checkbox"/>	<input type="checkbox"/>	<input type="checkbox"/>	<input checked="" type="checkbox"/>
-	<input type="checkbox"/>	<input type="checkbox"/>	<input type="checkbox"/>	<input checked="" type="checkbox"/>
<b>Keuken</b>				
Keukenblok (met bovenkasten)	<input checked="" type="checkbox"/>	<input type="checkbox"/>	<input type="checkbox"/>	<input type="checkbox"/>
Keuken (inbouw)apparatuur, te weten:				
- Kookplaat	<input type="checkbox"/>	<input type="checkbox"/>	<input type="checkbox"/>	<input checked="" type="checkbox"/>
- (Gas)fornuis	<input checked="" type="checkbox"/>	<input type="checkbox"/>	<input type="checkbox"/>	<input type="checkbox"/>
- Afzuigkap	<input checked="" type="checkbox"/>	<input type="checkbox"/>	<input type="checkbox"/>	<input type="checkbox"/>
- Magnetron	<input type="checkbox"/>	<input checked="" type="checkbox"/>	<input type="checkbox"/>	<input type="checkbox"/>
- Oven	<input checked="" type="checkbox"/>	<input type="checkbox"/>	<input type="checkbox"/>	<input type="checkbox"/>
- Combi-oven/combimagnetron	<input type="checkbox"/>	<input type="checkbox"/>	<input type="checkbox"/>	<input checked="" type="checkbox"/>
- Koelkast	<input type="checkbox"/>	<input checked="" type="checkbox"/>	<input type="checkbox"/>	<input type="checkbox"/>
- Vriezer	<input type="checkbox"/>	<input checked="" type="checkbox"/>	<input type="checkbox"/>	<input type="checkbox"/>
- Koel-vriescombinatie	<input type="checkbox"/>	<input type="checkbox"/>	<input type="checkbox"/>	<input checked="" type="checkbox"/>
- Vaatwasser	<input checked="" type="checkbox"/>	<input type="checkbox"/>	<input type="checkbox"/>	<input type="checkbox"/>
- Quooker	<input type="checkbox"/>	<input type="checkbox"/>	<input type="checkbox"/>	<input checked="" type="checkbox"/>
- Koffiezetapparaat	<input type="checkbox"/>	<input checked="" type="checkbox"/>	<input type="checkbox"/>	<input type="checkbox"/>
-	<input type="checkbox"/>	<input type="checkbox"/>	<input type="checkbox"/>	<input checked="" type="checkbox"/>
-	<input type="checkbox"/>	<input type="checkbox"/>	<input type="checkbox"/>	<input checked="" type="checkbox"/>
Keukenaccessoires, te weten:				
-	<input type="checkbox"/>	<input type="checkbox"/>	<input type="checkbox"/>	<input checked="" type="checkbox"/>



**Blijft  
achter**      **Gaat  
mee**      **Kan worden  
overgenomen**      **n.v.t.**

*Sanitair/sauna*

Toilet met de volgende toebehoren:

- Toilet	<input checked="" type="checkbox"/>	<input type="checkbox"/>	<input type="checkbox"/>	<input type="checkbox"/>
- Toilethouder	<input checked="" type="checkbox"/>	<input type="checkbox"/>	<input type="checkbox"/>	<input type="checkbox"/>
- Toiletborstel(houder)	<input checked="" type="checkbox"/>	<input type="checkbox"/>	<input type="checkbox"/>	<input type="checkbox"/>
- Fontein	<input checked="" type="checkbox"/>	<input type="checkbox"/>	<input type="checkbox"/>	<input type="checkbox"/>
-	<input type="checkbox"/>	<input type="checkbox"/>	<input type="checkbox"/>	<input checked="" type="checkbox"/>
-	<input type="checkbox"/>	<input type="checkbox"/>	<input type="checkbox"/>	<input checked="" type="checkbox"/>

Badkamer met de volgende toebehoren:

- Ligbad	<input type="checkbox"/>	<input type="checkbox"/>	<input type="checkbox"/>	<input checked="" type="checkbox"/>
- Jacuzzi/whirlpool	<input checked="" type="checkbox"/>	<input type="checkbox"/>	<input type="checkbox"/>	<input type="checkbox"/>
- Douche (cabine/schermb)	<input checked="" type="checkbox"/>	<input type="checkbox"/>	<input type="checkbox"/>	<input type="checkbox"/>
- Stoomdouche (cabine)	<input type="checkbox"/>	<input type="checkbox"/>	<input type="checkbox"/>	<input checked="" type="checkbox"/>
- Wastafel	<input type="checkbox"/>	<input type="checkbox"/>	<input type="checkbox"/>	<input checked="" type="checkbox"/>
- Wastafelmeubel	<input checked="" type="checkbox"/>	<input type="checkbox"/>	<input type="checkbox"/>	<input type="checkbox"/>
- Planchet	<input type="checkbox"/>	<input type="checkbox"/>	<input type="checkbox"/>	<input checked="" type="checkbox"/>
- Toiletkast	<input type="checkbox"/>	<input type="checkbox"/>	<input type="checkbox"/>	<input checked="" type="checkbox"/>
- Toilet	<input checked="" type="checkbox"/>	<input type="checkbox"/>	<input type="checkbox"/>	<input type="checkbox"/>
- Toilethouder	<input checked="" type="checkbox"/>	<input type="checkbox"/>	<input type="checkbox"/>	<input type="checkbox"/>
- Toiletborstel(houder)	<input checked="" type="checkbox"/>	<input type="checkbox"/>	<input type="checkbox"/>	<input type="checkbox"/>
-	<input type="checkbox"/>	<input type="checkbox"/>	<input type="checkbox"/>	<input checked="" type="checkbox"/>
-	<input type="checkbox"/>	<input type="checkbox"/>	<input type="checkbox"/>	<input checked="" type="checkbox"/>

Sauna met toebehoren

<input type="checkbox"/>	<input type="checkbox"/>	<input type="checkbox"/>	<input checked="" type="checkbox"/>
<input type="checkbox"/>	<input type="checkbox"/>	<input type="checkbox"/>	<input checked="" type="checkbox"/>
<input type="checkbox"/>	<input type="checkbox"/>	<input type="checkbox"/>	<input checked="" type="checkbox"/>

-

	Blijft achter	Gaat mee	Kan worden overgenomen	n.v.t.
<i>Exterieur/installaties/veiligheid/energiebesparing</i>				
Schotel/antenne	<input type="checkbox"/>	<input type="checkbox"/>	<input type="checkbox"/>	<input checked="" type="checkbox"/>
Brievenbus	<input type="checkbox"/>	<input type="checkbox"/>	<input type="checkbox"/>	<input checked="" type="checkbox"/>
Kluis	<input type="checkbox"/>	<input type="checkbox"/>	<input type="checkbox"/>	<input checked="" type="checkbox"/>
(Voordeur)bel	<input checked="" type="checkbox"/>	<input type="checkbox"/>	<input type="checkbox"/>	<input type="checkbox"/>
Alarminstallatie	<input type="checkbox"/>	<input type="checkbox"/>	<input type="checkbox"/>	<input checked="" type="checkbox"/>
(Veiligheids)sloten en overige inbraakpreventie	<input checked="" type="checkbox"/>	<input type="checkbox"/>	<input type="checkbox"/>	<input type="checkbox"/>
Rookmelders	<input checked="" type="checkbox"/>	<input type="checkbox"/>	<input type="checkbox"/>	<input type="checkbox"/>
(Klok)thermostaat	<input checked="" type="checkbox"/>	<input type="checkbox"/>	<input type="checkbox"/>	<input type="checkbox"/>
Airconditioning	<input type="checkbox"/>	<input type="checkbox"/>	<input type="checkbox"/>	<input checked="" type="checkbox"/>
Warmwatervoorziening, te weten:				
- Via CV-installatie	<input checked="" type="checkbox"/>	<input type="checkbox"/>	<input type="checkbox"/>	<input type="checkbox"/>
- Boiler	<input type="checkbox"/>	<input type="checkbox"/>	<input type="checkbox"/>	<input checked="" type="checkbox"/>
- Geiser	<input type="checkbox"/>	<input type="checkbox"/>	<input type="checkbox"/>	<input checked="" type="checkbox"/>
-	<input type="checkbox"/>	<input type="checkbox"/>	<input type="checkbox"/>	<input checked="" type="checkbox"/>
-	<input type="checkbox"/>	<input type="checkbox"/>	<input type="checkbox"/>	<input checked="" type="checkbox"/>
-	<input type="checkbox"/>	<input type="checkbox"/>	<input type="checkbox"/>	<input checked="" type="checkbox"/>
Screens	<input type="checkbox"/>	<input type="checkbox"/>	<input type="checkbox"/>	<input checked="" type="checkbox"/>
Rolluiken	<input checked="" type="checkbox"/>	<input type="checkbox"/>	<input type="checkbox"/>	<input type="checkbox"/>
Zonwering buiten	<input checked="" type="checkbox"/>	<input type="checkbox"/>	<input type="checkbox"/>	<input type="checkbox"/>
-	<input type="checkbox"/>	<input type="checkbox"/>	<input type="checkbox"/>	<input checked="" type="checkbox"/>
-	<input type="checkbox"/>	<input type="checkbox"/>	<input type="checkbox"/>	<input checked="" type="checkbox"/>
-	<input type="checkbox"/>	<input type="checkbox"/>	<input type="checkbox"/>	<input checked="" type="checkbox"/>
Isolatievoorzieningen (voorzetramen/radiatorfolie etc.), te weten:				
- radiatorfolie	<input checked="" type="checkbox"/>	<input type="checkbox"/>	<input type="checkbox"/>	<input type="checkbox"/>
-	<input type="checkbox"/>	<input type="checkbox"/>	<input type="checkbox"/>	<input checked="" type="checkbox"/>
Telefoonaansluiting/internetaansluiting	<input checked="" type="checkbox"/>	<input type="checkbox"/>	<input type="checkbox"/>	<input type="checkbox"/>
Veiligheidsschakelaar wasautomaat	<input type="checkbox"/>	<input type="checkbox"/>	<input type="checkbox"/>	<input checked="" type="checkbox"/>
Waterslot wasautomaat	<input type="checkbox"/>	<input type="checkbox"/>	<input type="checkbox"/>	<input checked="" type="checkbox"/>
Zonnepanelen	<input checked="" type="checkbox"/>	<input type="checkbox"/>	<input type="checkbox"/>	<input type="checkbox"/>
Oplaadpunt elektrische auto	<input type="checkbox"/>	<input type="checkbox"/>	<input type="checkbox"/>	<input checked="" type="checkbox"/>
	<input type="checkbox"/>	<input type="checkbox"/>	<input type="checkbox"/>	<input checked="" type="checkbox"/>
	<input type="checkbox"/>	<input type="checkbox"/>	<input type="checkbox"/>	<input checked="" type="checkbox"/>

Blijft  
achter

Gaat  
mee

Kan worden  
overgenomen

n.v.t.

## Tuin

### Inrichting

Tuinaanleg/bestrating	<input checked="" type="checkbox"/>	<input type="checkbox"/>	<input type="checkbox"/>	<input type="checkbox"/>
Bepanting	<input checked="" type="checkbox"/>	<input type="checkbox"/>	<input type="checkbox"/>	<input type="checkbox"/>
Indien vijver niet gewenst is, gaan vissen en accessoires mee	<input type="checkbox"/>	<input type="checkbox"/>	<input type="checkbox"/>	<input checked="" type="checkbox"/>

### Verlichting/installaties

Buitenverlichting	<input checked="" type="checkbox"/>	<input type="checkbox"/>	<input type="checkbox"/>	<input type="checkbox"/>
Tijd- of schemerschakelaar/bewegingsmelder	<input type="checkbox"/>	<input type="checkbox"/>	<input type="checkbox"/>	<input checked="" type="checkbox"/>
Waterpomp voor beregening vanuit sloot ter overname voor € 50,--	<input type="checkbox"/>	<input type="checkbox"/>	<input checked="" type="checkbox"/>	<input type="checkbox"/>

### Bebouwing

Tuinhuis/buitenberging	<input checked="" type="checkbox"/>	<input type="checkbox"/>	<input type="checkbox"/>	<input type="checkbox"/>
Kasten/werkbank in tuinhuis/berging	<input type="checkbox"/>	<input type="checkbox"/>	<input type="checkbox"/>	<input checked="" type="checkbox"/>
(Broei)kas	<input type="checkbox"/>	<input type="checkbox"/>	<input type="checkbox"/>	<input checked="" type="checkbox"/>
	<input type="checkbox"/>	<input type="checkbox"/>	<input type="checkbox"/>	<input checked="" type="checkbox"/>
	<input type="checkbox"/>	<input type="checkbox"/>	<input type="checkbox"/>	<input checked="" type="checkbox"/>

### Overig

Overige tuin, te weten:

- (Sier)hek	<input checked="" type="checkbox"/>	<input type="checkbox"/>	<input type="checkbox"/>	<input type="checkbox"/>
- Vlaggenmast(houder)	<input type="checkbox"/>	<input type="checkbox"/>	<input type="checkbox"/>	<input checked="" type="checkbox"/>
- vogelhuis op paal	<input checked="" type="checkbox"/>	<input type="checkbox"/>	<input type="checkbox"/>	<input type="checkbox"/>
-	<input type="checkbox"/>	<input type="checkbox"/>	<input type="checkbox"/>	<input checked="" type="checkbox"/>

### Overig

Zijn er zaken die geen eigendom zijn van verkoper omdat er sprake is van een leasecontract of huurcontract. Zo ja, neemt verkoper de zaak mee of wordt het betreffende contract overgenomen?

CV	<input type="checkbox"/>	<input checked="" type="checkbox"/>	<input type="checkbox"/>	<input type="checkbox"/>
Boiler	<input type="checkbox"/>	<input checked="" type="checkbox"/>	<input type="checkbox"/>	<input type="checkbox"/>
Zonnepanelen	<input type="checkbox"/>	<input checked="" type="checkbox"/>	<input type="checkbox"/>	<input type="checkbox"/>
	<input type="checkbox"/>	<input checked="" type="checkbox"/>	<input type="checkbox"/>	<input type="checkbox"/>
	<input type="checkbox"/>	<input checked="" type="checkbox"/>	<input type="checkbox"/>	<input type="checkbox"/>
	<input type="checkbox"/>	<input checked="" type="checkbox"/>	<input type="checkbox"/>	<input type="checkbox"/>

Bijlage(n) over te nemen contracten:

-				
-				

## NADERE INFORMATIE/VOORWAARDEN

Deze brochure is met de grootst mogelijke zorg samengesteld, aan de inhoud van de gegevens kunnen echter geen rechten worden ontleend.

## DE BEZICHTIGING

### Afspraak plannen

Bezichtigingen van woningen vinden uitsluitend plaats op afspraak. Onze makelaars zijn van maandag tot en met vrijdag en in overleg ook op zaterdag of 's avonds beschikbaar. Na uw bezichtiging van de woning stellen wij een terugkoppeling altijd zeer op prijs, zodat wij de verkoper kunnen informeren.

### Uw financiële situatie

Wilt u uw financiële situatie in kaart brengen? Koop Lenstra Makelaars heeft een samenwerkingsverband met Vermeulen Hypotheken, Advies en Bemiddeling. De eigenaar Jos Vermeulen is een zeer ervaren, deskundig, erkend hypotheekadviseur. Wilt u een afspraak maken voor een vrijblijvend en onafhankelijk advies? Klik hier. of bezoek <https://www.kooplenstra.nl/hypotheken/>.

## INFORMATIE

### Lijst met roerende zaken

In de verkoopbrochure staat vermeld welke zaken bij de koop zijn inbegrepen ("blijft achter"), welke niet ("gaat mee") en welke zaken eventueel tegen een vergoeding door koper zijn over te nemen ("ter overname").

### Mededelingsplicht

De verkoper is wettelijk verplicht bijzonderheden en/of gebreken aan koper mee te delen, dit is de 'mededelingsplicht'. Vraag de makelaar naar de NVM-vragenlijst, zodat u weet welke bijzonderheden/gebreken verkoper heeft gemeld.

### Onderzoeksplicht

Koper heeft een 'onderzoeksplicht' en kan de woning bijvoorbeeld bouwkundig laten onderzoeken. Zie hierna.

### Bouwkundige keuring

Koper heeft de mogelijkheid om een woning bouwkundig te laten keuren. In het keuringsrapport staat vermeld of de woning (visuele) bouwkundige gebreken heeft en zo ja, welke herstelkosten per direct en/of op lange termijn zijn te verwachten. Een bouwkundige keuring kunt u, afhankelijk van de grootte van de woning, al laten uitvoeren voor ca. € 375,- inclusief BTW.

### Asbest- en ouderdomsclausule

Afhankelijk van de leeftijd van de woning wordt in de koopakte een asbestclausule en/of ouderdomsclausule opgenomen.

### Verkoper heeft woning niet zelf bewoond

Indien de verkoper de woning niet recentelijk heeft bewoond of niet in de woning heeft gewoond, zal verkoper niet alles over de woning kunnen verklaren. Derhalve wordt in de koopakte in die gevallen een zogeheten "niet-zelfbewoningsclausule" opgenomen.

### Opkoopbescherming

De wet Opkoopbescherming is vanaf 2022 ingevoerd voor de drie grote kernen in de gemeente Stichtse Vecht; Maarssen, Maarssenbroek en Breukelen. Onder deze opkoopbescherming vallen alle woningen tot en met een WOZ-waarde van € 587.000,- op de datum van inschrijving. Voor de kopers van deze woningen geldt een zelfbewoningsplicht van maximaal 4 jaar, tenzij er een vergunning voor verhuur verleend is. Dat is in een aantal gevallen mogelijk: 1e en 2e graads familie, verhuur van bedrijfswoningen en huisbewaring voor maximaal 12 maanden. Voor meer informatie zie [www. overheid.nl](http://www.overheid.nl).

### Biedlogboek

Per 1 januari 2023 is het biedlogboek verplicht. Dit maakt alle biedingen op een woning inzichtelijk voor de verkoper en kandidaat- kopers, waardoor het proces transparanter wordt. **Voor meer informatie zie [www.nvm.nl](http://www.nvm.nl)**

### KOOPAKTE

De koopakte wordt opgemaakt volgens NVM-model door Koop Lenstra Makelaars of door de aangewezen notaris. Voor kantoor Uithoorn geldt dat in beginsel de koopakte wordt opgemaakt ten kantore van de door de koper te kiezen notaris. Indien hieraan kosten zijn verbonden, komen deze voor rekening van koper.

### Kosten Koper

Bij het kopen van een bestaande woning is het gebruikelijk dat de kosten van de eigendomsoverdracht voor rekening van de koper komen, de zogeheten "kosten koper". Deze eenmalige kosten (te verrekenen bij de notariële overdracht van de woning) bestaan uit de overdrachtsbelasting, de notariskosten voor de levering van de woning en kosten van de eventuele hypotheekakte.

Koopt u een woning waarin u zelf voor langere tijd gaat wonen? Dan is de overdrachtsbelasting 2% van de koopsom. Starters tussen de 18 en 35 jaar kunnen bij een koopsom tot € 510.000,- (situatie 1 januari 2024) voorafgaand aan de notariële levering van de woning opteren voor de zogenaamde 'startersvrijstelling', waardoor er geen overdrachtsbelasting van toepassing is. In alle andere gevallen, denk aan een recreatiewoning, onbebouwde grond, bedrijfspanden en garages, geldt per 1 januari 2024 een tarief van 10.4% van de koopsom.

Voor de actuele regeling en tarieven verwijzen wij u naar de website van de Rijksoverheid: [www.rijksoverheid.nl](http://www.rijksoverheid.nl) of vraag uw makelaar om advies.

### Notaris

De notaris wordt betaald door de koper, dus is het gebruikelijk dat de koper de notaris mag kiezen, tenzij dit anders is bepaald in de verkoopbrochure. Indien de kosten die door de notaris in rekening zullen worden gebracht en die verband houden met de aflossing van de overbruggingslening en/of aflossing en doorhaling van verkopers hypothe(e)k(en) en/of beslagen die op het verkochte rust(en), meer bedragen dan: € 250,- per akte van doorhaling (dit bedrag is inclusief BTW en exclusief kadastraal recht), dan zal koper dit meerdere voor zijn rekening nemen. Deze extra kosten zal de notaris op de rekening ter zake van de levering direct doorberekenen aan de koper. Dit geldt ook voor administratiekosten, kantoorkosten en/of beheerskosten indien deze de algemeen geldende tarieven die door notarissen voor desbetreffende verrichtingen bij een verkopende partij in rekening worden gebracht, overschrijden.

### Bankgarantie/waarborgsom

Tot zekerheid voor de nakoming van de verplichtingen van koper komen partijen overeen dat de koper verplicht wordt binnen de overeengekomen periode, een waarborgsom ter grootte van 10% van de koopsom te storten op de Kwaliteitsrekening van de notaris. Meestal geschiedt dit in de vorm van een bankgarantie.

### Baten en lasten

Alle baten, lasten en eventueel verschuldigde canons e.d. (zogenaamde eigenaarslasten) komen voor rekening van koper met ingang van de datum van feitelijke levering. De lopende baten, lasten e.d. dergelijke, zullen tussen partijen naar rato worden verrekend.

### Financieringstermijn

Kopen onder voorbehoud van het verkrijgen van financiering is mogelijk. In de koopakte zal hiervoor een termijn van 4 – 6 weken worden opgenomen, gerekend van het moment van ondertekening van de koopakte, onder vermelding van de hoogte van het gewenste hypotheekbedrag.

### Drie dagen bedenktijd

Een particuliere koper heeft 3 dagen bedenktijd nadat zij een kopie heeft ontvangen van de door beide partijen ondertekende koopovereenkomst. Tijdens de bedenktijd kan koper alsnog afzien van de koop. De bedenktijd kan langer zijn dan 3 dagen indien de bedenktijd eindigt op een zaterdag, zondag of feestdag, dan duurt de bedenktijd tot de eerstvolgende werkdag.

De bedenktijd geldt niet voor onbebouwde grond, woonboten en woonwagens.

### **Schriftelijke overeenkomst/koopakte**

De koopovereenkomst komt tot stand na schriftelijke vastlegging onder de opschortende voorwaarde dat beide partijen deze akte ondertekenen. Het streven is om uiterlijk één week na het bereiken van mondelinge overeenstemming de akte te ondertekenen.

### **KOOPAKTE GETEKEND, HOE VERDER?**

#### **Taxatie**

In de meeste gevallen wordt door de koper een hypotheek afgesloten. De geldverstrekker verlangt doorgaans dat er voor het aangekochte woonhuis een taxatierapport wordt overlegd. Dit rapport wordt door een onafhankelijke (niet bij de transactie betrokken) taxateur gemaakt en hij/zij zal hiervoor taxatiekosten in rekening brengen bij de koper. Volgens de thans geldende wetgeving zijn alle kosten voor financiering fiscaal aftrekbaar.

#### **Verzekering**

Vanaf de dag dat de woning feitelijk aan u wordt overgedragen (de sleuteloverdracht – dit is meestal de dag van het notariële transport), draagt u ook het risico van de woning. U moet derhalve zelf tijdig voor de opstalverzekering van de woning zorgdragen. Bij het kopen van een appartementsrecht wordt dit door de Vereniging Van Eigenaren (VVE) collectief gedaan.

#### **Nutsvoorzieningen**

Huiseigenaren hebben de mogelijkheid zelf een energieleverancier te kiezen voor gas en elektra. In verband hiermee verzoeken leveranciers nieuwe bewoners zich enkele weken voor de transportdatum bij hen te melden. Doet u dit niet dan bestaat de kans dat uw nutsvoorzieningen worden afgesloten en later aan u aansluitkosten in rekening worden gebracht.

### **EEN HUIS KOPEN MET EEN AANKOOPMAKELAAR**

Koop Lenstra Makelaars kan u ook begeleiden bij het kopen van een woning. Uiteraard kan dit alleen indien wij voor de desbetreffende woning geen verkoopopdracht hebben. Informeer eens naar de mogelijkheden en maak vrijblijvend een afspraak met één van onze makelaars.