



# Uithoorn

## Boerlagelaan 11

€ 650.000,- k.k.

Koop Lenstra Uithoorn, Amstelplein 6-12, Tel. 0297 – 52 41 24

**SAMEN DEUREN OPENEN**  
KOOPLENSTRA.NL

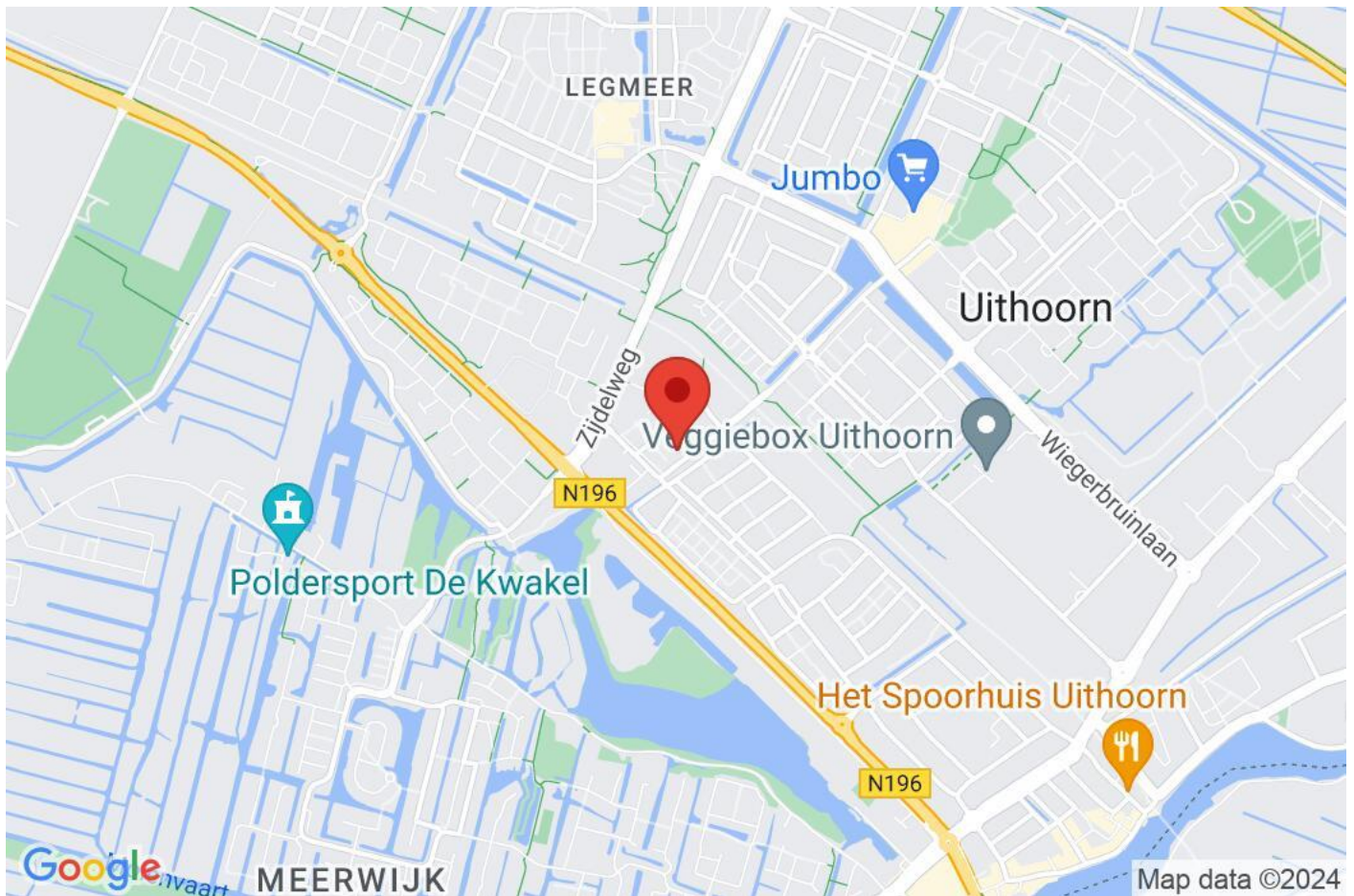

Objectgegevens	
Type	Woonhuis
Bouwjaar	1997
Perceel	165 m <sup>2</sup>
Inhoud	554 m <sup>3</sup>
Woonoppervlakte	156 m <sup>2</sup>
Extrne bergruimte	Vrijstaand hout
Aantal kamer(s)	5
Slaapkamers	4
Garage	Geen garage
Eigendom	Volle eigendom
Energie label	A

Tuingegevens	
Tuin	Achtertuint, voortuin
Ligging	Noord, West
<b>Voorzieningen</b>	
Isolatie	Volledig geïsoleerd
Glasvezel/Kabel	Ja
Verwarming	C.V.-Ketel

\*\* FOR ENGLISH SEE BELOW \*\*

Deze luxe verbouwde eengezinswoning is een stuk breder dan andere eengezinswoningen en biedt opvallend veel woonruimte. De prachtig afgewerkte uitgebouwde woonkamer met lichtstraat is het hart van deze fijne woning. Een riante en van alle gemakken voorziene woonkeuken, 4 slaapkamers een luxe badkamer en een grote zolderruimte maken het geheel compleet. De woning ligt in een kindvriendelijke woonwijk en is zeer gunstig gelegen ten opzichte van voorzieningen.

#### Indeling

Begane grond:

Entree/hal, meterkast met 14 groepen, moderne toiletruimte met zwevend toilet en fonteintje, riante uitgebouwde woonkamer met een breedte van bijna 6 meter en extra veel daglicht toetreding dankzij de lichtstraat in de uitbouw. De living heeft twee keer twee openslaande deuren naar de achtertuin. De open woonkeuken heeft veel kast- en werkruimte en is voorzien van allerhande inbouwapparatuur waaronder 2 koel-vriescombinaties, twee wijnkoelers, combi-(stoom)oven, combi-oven met magnetron en een 5 pits kookplaat met wok brander. Er is een eetbar welke plaats biedt aan 4 personen en verder nog een flinke bergruimte onder de trap.

Eerste verdieping:

Overloop met toegang tot een zeer ruime hoofdslaapkamer, deze slaapkamer heeft een grote dakkapel met HR+++ glas, plafond met o.a. inbouwspots. Tevens bevindt zich hier een inloopkledingkast en op maat gemaakte schuifdeuren kast. De tweede slaapkamer welke aan de voorzijde is gelegen is heerlijk ruim en ook voorzien van een op maat gemaakte schuifdeurenkast over de volle diepte van de kamer. De ruime badkamer heeft veel daglicht toetreding en beschikt onder andere over een wastafelmeubel, douchecabine met regendouche, tweepersoons jacuzzi en elektrische vloerverwarming.

Tweede verdieping:

Zeer royale overloop met twee grote dakvensters, opstelling cv-ketel en aansluitingen voor wasmachine en droger. Er is voldoende ruimte om hier een extra badkamer te realiseren.

Aan de voorzijde bevinden zich twee goede slaapkamers met prachtig uitzicht over de groene omgeving.

Tuin:

Er is een bijzonder royale voortuin met leuk uitzicht over de groene omgeving. De voortuin is gelegen op het oosten en heeft ochtend- en middagzon.

De onderhoudsvriendelijke achtertuin ligt op het westen, heeft middag- en avondzon en beschikt over een wateraansluiting, verlichting en een achterom. Er is verder een verrassend ruime berging.

Omgeving:

De woning ligt in een kindvriendelijke omgeving met aan de voorzijde een voetpad met daarnaast een fietspad en een brede groenstrook.

Aan de achterzijde komt het achterpad uit bij een speeltuin. Hier is ook een laadpaal voor een elektrische auto gerealiseerd (ter overname).

Openbaar vervoer (centraal busstation en halte sneltram 25 naar Amsterdam) liggen op 100 meter lopen.

Winkelcentrum Zijdelwaard en horecavoorzieningen zijn evenals diverse scholen ook op loopafstand.

Uitvalswegen naar o.a. Schiphol, Amstelveen, Utrecht etc. zijn zeer snel bereikbaar.

Er is parkeergelegenheid in de directe omgeving.

Bijzonderheden

- Energielabel A;
- Er zijn 12 zonnepanelen aanwezig;
- Op alle verdiepingen is een parketvloer aanwezig en zijn de wanden en plafonds gestuukt;
- Begane grond is voorzien van vloerverwarming als hoofdverwarming;
- Onder andere de woonkamer en hoofdslaapkamer zijn voorzien van inbouwspots. De verlichting wordt aangestuurd door domotica (ter overname);
- Uitgebreid netwerk in alle vertrekken van UTP-bekabeling;
- Alle kamers zijn voorzien van airco's die daarnaast ook kunnen verwarmen.

This luxuriously renovated single-family home is a lot wider than other single-family homes and offers a remarkable amount of living space. The beautifully finished extended living room with 6 skylights is the heart of this lovely home. A spacious and fully equipped kitchen, 4 bedrooms, a luxurious bathroom and a large attic space complete the picture. The house is located in a child-friendly residential area and is very conveniently located in relation to amenities.

#### Layout

##### Ground floor:

Entrance/hall, meter cupboard with 14 groups, modern toilet room with floating toilet and sink, spacious extended living room with a width of almost 6 meters and extra daylight thanks to the 6 skylights in the extension. The living room has two double doors to the backyard. The open kitchen has plenty of cupboard and work space and is equipped with all kinds of built-in appliances, including 2 fridge-freezer combinations, two wine coolers, combi (steam) oven, combi oven with microwave and a 5-burner hob with wok burner. There is a dining bar that seats 4 people and a large storage space under the stairs.

##### First floor:

Landing with access to a very spacious master bedroom, this bedroom has a large dormer window with HR+++ glass, ceiling with recessed spotlights. There is also a walk-in wardrobe and custom-made sliding doors cupboard here. The second bedroom, which is located at the front, is wonderfully spacious and also equipped with a custom-made sliding door wardrobe spanning the full depth of the room. The spacious bathroom has plenty of daylight and includes a washbasin, shower cabin with rain shower, double jacuzzi and electric underfloor heating.

##### Second floor:

Very spacious landing with two large skylights, central heating boiler and connections for washing machine and dryer. There is enough space to create an extra bathroom here.

At the front there are two good bedrooms with beautiful views over the green surroundings.

##### Garden:

There is a particularly spacious front garden with a nice view over the green surroundings. The front garden is located on the east and has morning and afternoon sun.

The maintenance-friendly backyard faces west, has afternoon and evening sun and has a water connection, lighting and a back entrance. There is also a surprisingly spacious storage room.

##### Environment:

The house is located in a child-friendly neighborhood with a footpath at the front with next to it a cycle path and a wide green strip.

At the rear, the back path ends at a playground. A charging station for an electric car has also been built here (for takeover).

Public transport (central bus station and tram 25 stop to Amsterdam) are a 100-meter walk away.

Zijdelwaard shopping center and catering facilities, as well as various schools, are also within walking distance.

Arterial roads to Schiphol, Amstelveen, Utrecht, etc. are very quickly accessible.

There is parking in the immediate vicinity.

##### Particularities

- Energy label A;
- There are 12 solar panels;
- There is a parquet floor on all floors and the walls and ceilings are plastered;
- Ground floor has underfloor heating as main heating;
- The living room and master bedroom, among others, are equipped with recessed spotlights. The lighting is controlled by domotica (available for purchase);
- Extensive network in all rooms with UTP cabling;
- All rooms have airconditioning that can also be used for heating.















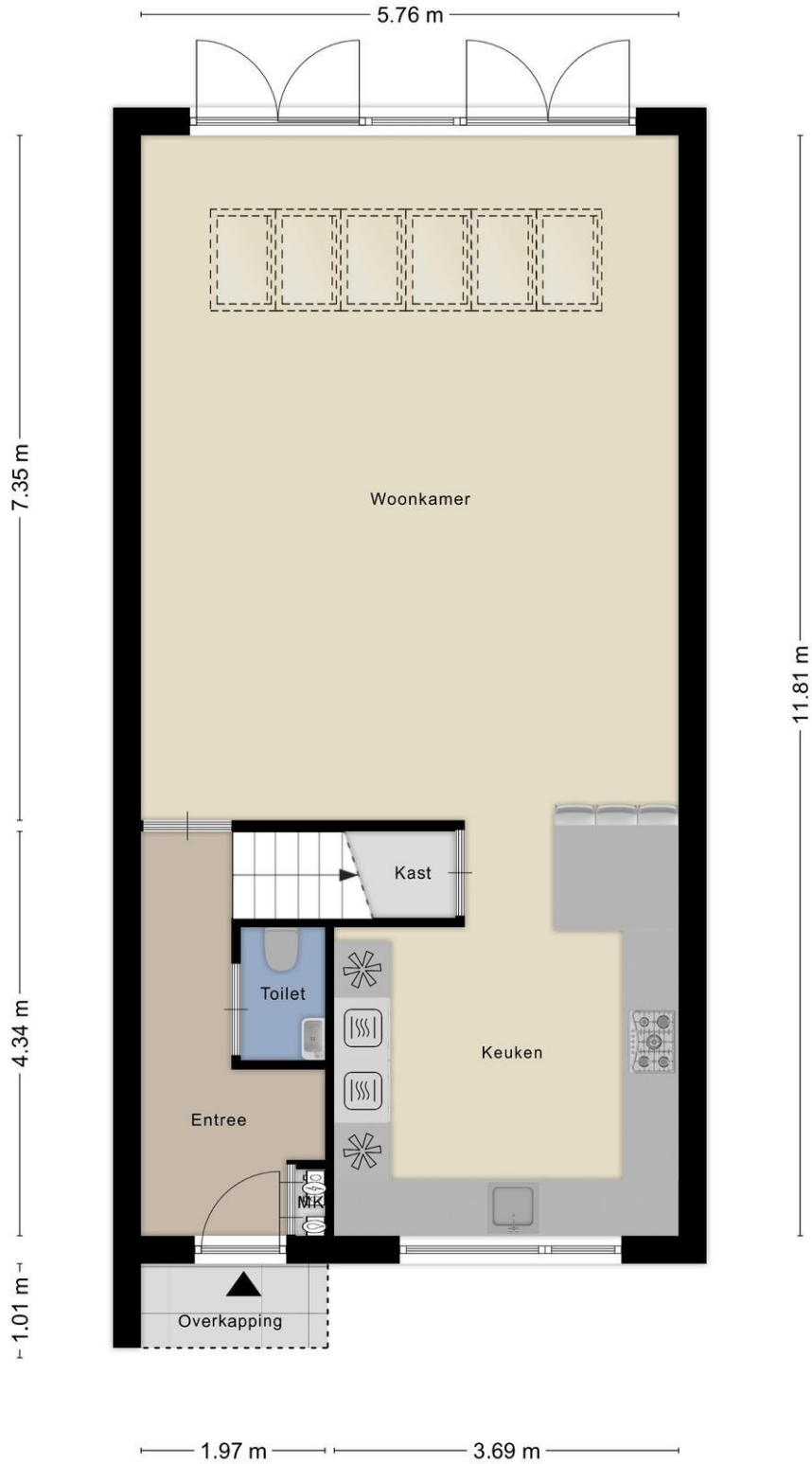

Aan de plattegronden kunnen geen rechten worden ontleend  
© Zibber [www.zibber.nl](http://www.zibber.nl)



Aan de plattegronden kunnen geen rechten worden ontleend  
© Zibber [www.zibber.nl](http://www.zibber.nl)

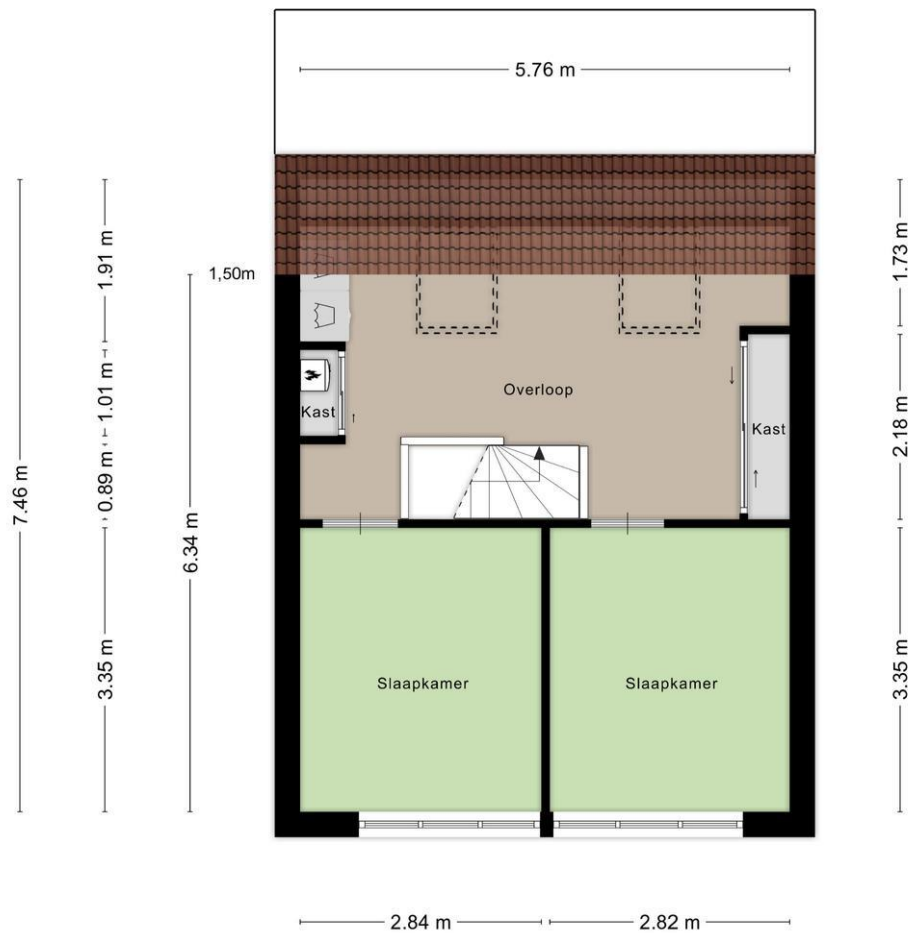

Aan de plattegronden kunnen geen rechten worden ontleend  
© Zibber [www.zibber.nl](http://www.zibber.nl)

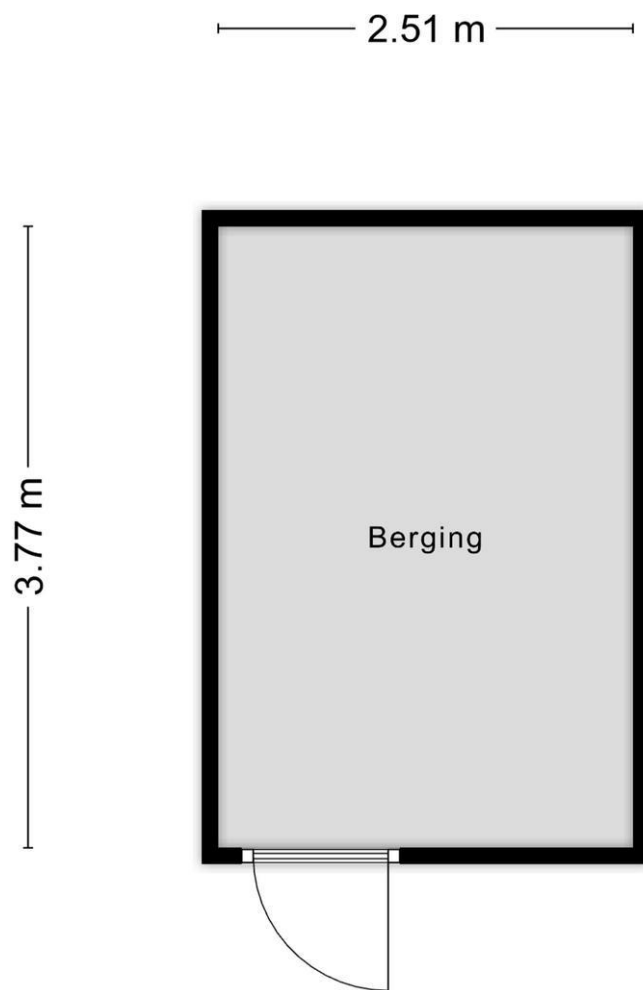

Aan de plattegronden kunnen geen rechten worden ontleend  
© Zibber [www.zibber.nl](http://www.zibber.nl)

Kadastrale kaart

Uw referentie: ---



<p>12345 25</p> <p>— Vastgestelde kadastrale grens — Voorlopige kadastrale grens — Administratieve kadastrale grens — Bebouwing</p> <p>Voor een eensluidend uittreksel, geleverd op 8 januari 2024 De bewaarder van het kadaster en de openbare registers</p>	<p>Schaal 1: 500</p> <p>Kadastrale gemeente Uithoorn Sectie B Perceel 8417</p> <p>Aan dit uittreksel kunnen geen betrouwbare maten worden ontleend. De Dienst voor het kadaster en de openbare registers behoudt zich de intellectuele eigendomsrechten voor, waaronder het auteursrecht en het databankenrecht.</p>	
-----------------------------------------------------------------------------------------------------------------------------------------------------------------------------------------------------------------------------------------------------------------------------------	----------------------------------------------------------------------------------------------------------------------------------------------------------------------------------------------------------------------------------------------------------------------------------------------------------------------------------	---------------------------------------------------------------------------------------

Betreffende het perceel: **Boerlagelaan 11, Uithoorn**

Voor de onderstaande zaken -ongeacht of ze roerend dan wel onroerend zijn geldt dat ze soms wel en soms niet in de woning achterblijven. Wilt u aangeven wat in uw situatie het geval is?

	Blijft achter	Gaat mee	Kan worden overgenomen	n.v.t.
<b>Woning</b>				
<i>Interieur</i>				
Verlichting, te weten:				
- Inbouwspots/dimmers	<input type="checkbox"/>	<input type="checkbox"/>	<input checked="" type="checkbox"/>	<input type="checkbox"/>
- Opbouwspots/armaturen/lampen/dimmers	<input type="checkbox"/>	<input type="checkbox"/>	<input checked="" type="checkbox"/>	<input type="checkbox"/>
- Losse (hang)lampen	<input type="checkbox"/>	<input type="checkbox"/>	<input checked="" type="checkbox"/>	<input type="checkbox"/>
- Lichtsensoren Philips Hue 3 stuks	<input type="checkbox"/>	<input type="checkbox"/>	<input checked="" type="checkbox"/>	<input type="checkbox"/>
- De inbouw armaturen blijven achter, de HUE lampen 29 stuks (spots, lampen en led strips) kunnen worden overgenomen incl HUE bridge	<input type="checkbox"/>	<input type="checkbox"/>	<input type="checkbox"/>	<input checked="" type="checkbox"/>
(Losse)kasten, legplanken, te weten:				
-	<input type="checkbox"/>	<input type="checkbox"/>	<input type="checkbox"/>	<input checked="" type="checkbox"/>
-	<input type="checkbox"/>	<input type="checkbox"/>	<input type="checkbox"/>	<input checked="" type="checkbox"/>
Raamdecoratie/zonwering binnen, te weten:				
- Gordijnrails	<input checked="" type="checkbox"/>	<input type="checkbox"/>	<input type="checkbox"/>	<input type="checkbox"/>
- Gordijnen	<input checked="" type="checkbox"/>	<input type="checkbox"/>	<input type="checkbox"/>	<input type="checkbox"/>
- Overgordijnen	<input type="checkbox"/>	<input type="checkbox"/>	<input type="checkbox"/>	<input checked="" type="checkbox"/>
- Vitrages	<input type="checkbox"/>	<input type="checkbox"/>	<input type="checkbox"/>	<input checked="" type="checkbox"/>
- Rolgordijnen	<input type="checkbox"/>	<input type="checkbox"/>	<input checked="" type="checkbox"/>	<input type="checkbox"/>
- Lamellen	<input type="checkbox"/>	<input type="checkbox"/>	<input type="checkbox"/>	<input checked="" type="checkbox"/>
- Jaloezieën	<input type="checkbox"/>	<input type="checkbox"/>	<input type="checkbox"/>	<input checked="" type="checkbox"/>
- (Losse) horren/rolhorren	<input checked="" type="checkbox"/>	<input type="checkbox"/>	<input type="checkbox"/>	<input type="checkbox"/>
-	<input type="checkbox"/>	<input type="checkbox"/>	<input type="checkbox"/>	<input checked="" type="checkbox"/>
-	<input type="checkbox"/>	<input type="checkbox"/>	<input type="checkbox"/>	<input checked="" type="checkbox"/>
Vloerdecoratie, te weten:				
- Vloerbedekking	<input type="checkbox"/>	<input type="checkbox"/>	<input type="checkbox"/>	<input checked="" type="checkbox"/>
- Parketvloer	<input type="checkbox"/>	<input type="checkbox"/>	<input type="checkbox"/>	<input checked="" type="checkbox"/>
- Houten vloer(delen)	<input checked="" type="checkbox"/>	<input type="checkbox"/>	<input type="checkbox"/>	<input type="checkbox"/>
- Laminaat	<input type="checkbox"/>	<input type="checkbox"/>	<input type="checkbox"/>	<input checked="" type="checkbox"/>
- Plavuizen	<input type="checkbox"/>	<input type="checkbox"/>	<input type="checkbox"/>	<input checked="" type="checkbox"/>
-	<input type="checkbox"/>	<input type="checkbox"/>	<input type="checkbox"/>	<input checked="" type="checkbox"/>
-	<input type="checkbox"/>	<input type="checkbox"/>	<input type="checkbox"/>	<input checked="" type="checkbox"/>
(Voorzet) openhaard met toebehoren	<input type="checkbox"/>	<input type="checkbox"/>	<input type="checkbox"/>	<input checked="" type="checkbox"/>



Allesbrander	<input type="checkbox"/>	<input type="checkbox"/>	<input type="checkbox"/>	<input checked="" type="checkbox"/>
Houtkachel	<input type="checkbox"/>	<input type="checkbox"/>	<input type="checkbox"/>	<input checked="" type="checkbox"/>
(Gas)kachels	<input type="checkbox"/>	<input type="checkbox"/>	<input type="checkbox"/>	<input checked="" type="checkbox"/>
	<b>Blijft achter</b>	<b>Gaat mee</b>	<b>Kan worden overgenomen</b>	<b>n.v.t.</b>
Designradiator(en)	<input checked="" type="checkbox"/>	<input type="checkbox"/>	<input type="checkbox"/>	<input type="checkbox"/>
Radiatorafwerking	<input type="checkbox"/>	<input type="checkbox"/>	<input type="checkbox"/>	<input checked="" type="checkbox"/>
Overig, te weten:				
- Spiegelwanden	<input type="checkbox"/>	<input type="checkbox"/>	<input type="checkbox"/>	<input checked="" type="checkbox"/>
- Schilderij ophangstelsysteem	<input type="checkbox"/>	<input type="checkbox"/>	<input type="checkbox"/>	<input checked="" type="checkbox"/>
- WIFI access point 3 verdiepingen	<input type="checkbox"/>	<input type="checkbox"/>	<input checked="" type="checkbox"/>	<input type="checkbox"/>
<b>Keuken</b>				
Keukenblok (met bovenkasten)	<input checked="" type="checkbox"/>	<input type="checkbox"/>	<input type="checkbox"/>	<input type="checkbox"/>
Keuken (inbouw)apparatuur, te weten:				
- Kookplaat	<input type="checkbox"/>	<input type="checkbox"/>	<input type="checkbox"/>	<input checked="" type="checkbox"/>
- (Gas)fornuis	<input checked="" type="checkbox"/>	<input type="checkbox"/>	<input type="checkbox"/>	<input type="checkbox"/>
- Afzuigkap	<input checked="" type="checkbox"/>	<input type="checkbox"/>	<input type="checkbox"/>	<input type="checkbox"/>
- Magnetron	<input type="checkbox"/>	<input type="checkbox"/>	<input type="checkbox"/>	<input checked="" type="checkbox"/>
- Oven	<input checked="" type="checkbox"/>	<input type="checkbox"/>	<input type="checkbox"/>	<input type="checkbox"/>
- Combi-oven/combimagnetron	<input checked="" type="checkbox"/>	<input type="checkbox"/>	<input type="checkbox"/>	<input type="checkbox"/>
- Koelkast	<input type="checkbox"/>	<input type="checkbox"/>	<input type="checkbox"/>	<input checked="" type="checkbox"/>
- Vriezer	<input type="checkbox"/>	<input type="checkbox"/>	<input type="checkbox"/>	<input checked="" type="checkbox"/>
- Koel-vriescombinatie	<input checked="" type="checkbox"/>	<input type="checkbox"/>	<input type="checkbox"/>	<input type="checkbox"/>
- Vaatwasser	<input checked="" type="checkbox"/>	<input type="checkbox"/>	<input type="checkbox"/>	<input type="checkbox"/>
- Quooker	<input checked="" type="checkbox"/>	<input type="checkbox"/>	<input type="checkbox"/>	<input type="checkbox"/>
- Koffiezetapparaat	<input type="checkbox"/>	<input checked="" type="checkbox"/>	<input type="checkbox"/>	<input type="checkbox"/>
Keukenaccessoires, te weten:				
- 2 wijnkasten voor 6 flessen ingebouwd	<input checked="" type="checkbox"/>	<input type="checkbox"/>	<input type="checkbox"/>	<input type="checkbox"/>
- Miele Stoomoven	<input checked="" type="checkbox"/>	<input type="checkbox"/>	<input type="checkbox"/>	<input type="checkbox"/>
<b>Sanitair/sauna</b>				
Toilet met de volgende toebehoren:				
- Toilet	<input checked="" type="checkbox"/>	<input type="checkbox"/>	<input type="checkbox"/>	<input type="checkbox"/>
- Toilethouder	<input checked="" type="checkbox"/>	<input type="checkbox"/>	<input type="checkbox"/>	<input type="checkbox"/>
- Toiletborstel(houder)	<input type="checkbox"/>	<input checked="" type="checkbox"/>	<input type="checkbox"/>	<input type="checkbox"/>
- Fontein	<input checked="" type="checkbox"/>	<input type="checkbox"/>	<input type="checkbox"/>	<input type="checkbox"/>
- Wandkastje toilet beganegrand	<input checked="" type="checkbox"/>	<input type="checkbox"/>	<input type="checkbox"/>	<input type="checkbox"/>
-	<input type="checkbox"/>	<input type="checkbox"/>	<input type="checkbox"/>	<input checked="" type="checkbox"/>
Badkamer met de volgende toebehoren:				
- Ligbad	<input type="checkbox"/>	<input type="checkbox"/>	<input type="checkbox"/>	<input checked="" type="checkbox"/>
- Jacuzzi/whirlpool	<input checked="" type="checkbox"/>	<input type="checkbox"/>	<input type="checkbox"/>	<input type="checkbox"/>
- Douche (cabine/scherm)	<input checked="" type="checkbox"/>	<input type="checkbox"/>	<input type="checkbox"/>	<input type="checkbox"/>

- Stoomdouche (cabine)	<input type="checkbox"/>	<input type="checkbox"/>	<input type="checkbox"/>	<input checked="" type="checkbox"/>
- Wastafel	<input checked="" type="checkbox"/>	<input type="checkbox"/>	<input type="checkbox"/>	<input type="checkbox"/>
	<b>Blijft achter</b>	<b>Gaat mee</b>	<b>Kan worden overgenomen</b>	<b>n.v.t.</b>
- Wastafelmeubel	<input checked="" type="checkbox"/>	<input type="checkbox"/>	<input type="checkbox"/>	<input type="checkbox"/>
- Planchet	<input checked="" type="checkbox"/>	<input type="checkbox"/>	<input type="checkbox"/>	<input type="checkbox"/>
- Toiletkast	<input checked="" type="checkbox"/>	<input type="checkbox"/>	<input type="checkbox"/>	<input type="checkbox"/>
- Toilet	<input checked="" type="checkbox"/>	<input type="checkbox"/>	<input type="checkbox"/>	<input type="checkbox"/>
- Toilethouder	<input checked="" type="checkbox"/>	<input type="checkbox"/>	<input type="checkbox"/>	<input type="checkbox"/>
- Toiletborstel(houder)	<input type="checkbox"/>	<input checked="" type="checkbox"/>	<input type="checkbox"/>	<input type="checkbox"/>
Sauna met toebehoren	<input type="checkbox"/>	<input type="checkbox"/>	<input type="checkbox"/>	<input checked="" type="checkbox"/>
<i>Exterieur/installaties/veiligheid/energiebesparing</i>				
Schotel/antenne	<input type="checkbox"/>	<input type="checkbox"/>	<input type="checkbox"/>	<input checked="" type="checkbox"/>
Brievenbus	<input type="checkbox"/>	<input type="checkbox"/>	<input type="checkbox"/>	<input checked="" type="checkbox"/>
Kluis	<input type="checkbox"/>	<input type="checkbox"/>	<input type="checkbox"/>	<input checked="" type="checkbox"/>
(Voordeur)bel	<input type="checkbox"/>	<input type="checkbox"/>	<input type="checkbox"/>	<input checked="" type="checkbox"/>
Alarminstallatie	<input type="checkbox"/>	<input type="checkbox"/>	<input type="checkbox"/>	<input checked="" type="checkbox"/>
(Veiligheids)sloten en overige inbraakpreventie	<input checked="" type="checkbox"/>	<input type="checkbox"/>	<input type="checkbox"/>	<input type="checkbox"/>
Rookmelders	<input checked="" type="checkbox"/>	<input type="checkbox"/>	<input type="checkbox"/>	<input type="checkbox"/>
(Klok)thermostaat	<input checked="" type="checkbox"/>	<input type="checkbox"/>	<input type="checkbox"/>	<input type="checkbox"/>
Airconditioning	<input type="checkbox"/>	<input type="checkbox"/>	<input checked="" type="checkbox"/>	<input type="checkbox"/>
Warmwatervoorziening, te weten:				
- Via CV-installatie	<input checked="" type="checkbox"/>	<input type="checkbox"/>	<input type="checkbox"/>	<input type="checkbox"/>
- Boiler	<input type="checkbox"/>	<input type="checkbox"/>	<input type="checkbox"/>	<input checked="" type="checkbox"/>
- Geiser	<input type="checkbox"/>	<input type="checkbox"/>	<input type="checkbox"/>	<input checked="" type="checkbox"/>
- De Daikin airco's uit de woonkamer en hoofd slaapkamer kunnen worden overgenomen, de overige 3 in de slaapkamers blijven achter	<input type="checkbox"/>	<input type="checkbox"/>	<input type="checkbox"/>	<input checked="" type="checkbox"/>
Screens	<input checked="" type="checkbox"/>	<input type="checkbox"/>	<input type="checkbox"/>	<input type="checkbox"/>
Rolluiken	<input checked="" type="checkbox"/>	<input type="checkbox"/>	<input type="checkbox"/>	<input type="checkbox"/>
Zonwering buiten	<input checked="" type="checkbox"/>	<input type="checkbox"/>	<input type="checkbox"/>	<input type="checkbox"/>
Isolatievoorzieningen (voorzetramen/radiatorfolie etc.), te weten:				
-	<input type="checkbox"/>	<input type="checkbox"/>	<input type="checkbox"/>	<input checked="" type="checkbox"/>
Telefoonaansluiting/internetaansluiting	<input checked="" type="checkbox"/>	<input type="checkbox"/>	<input type="checkbox"/>	<input type="checkbox"/>
Veiligheidsschakelaar wasautomaat	<input type="checkbox"/>	<input type="checkbox"/>	<input type="checkbox"/>	<input checked="" type="checkbox"/>
Waterslot wasautomaat	<input type="checkbox"/>	<input type="checkbox"/>	<input type="checkbox"/>	<input checked="" type="checkbox"/>
Zonnepanelen	<input checked="" type="checkbox"/>	<input type="checkbox"/>	<input type="checkbox"/>	<input type="checkbox"/>
Oplaadpunt elektrische auto	<input type="checkbox"/>	<input type="checkbox"/>	<input checked="" type="checkbox"/>	<input type="checkbox"/>

Blijft  
achter

Gaat  
mee

Kan worden  
overgenomen

n.v.t.

## Tuin

### Inrichting

Tuinaanleg/bestrating	<input checked="" type="checkbox"/>	<input type="checkbox"/>	<input type="checkbox"/>	<input type="checkbox"/>
Bepanting	<input checked="" type="checkbox"/>	<input type="checkbox"/>	<input type="checkbox"/>	<input type="checkbox"/>
Fruitbomen 2x appel 1x peer	<input checked="" type="checkbox"/>	<input type="checkbox"/>	<input type="checkbox"/>	<input type="checkbox"/>

### Verlichting/installaties

Buitenverlichting	<input type="checkbox"/>	<input type="checkbox"/>	<input checked="" type="checkbox"/>	<input type="checkbox"/>
Tijd- of schemerschakelaar/bewegingsmelder	<input type="checkbox"/>	<input type="checkbox"/>	<input checked="" type="checkbox"/>	<input type="checkbox"/>
Buitenverlichting achtertuin	<input type="checkbox"/>	<input type="checkbox"/>	<input checked="" type="checkbox"/>	<input type="checkbox"/>

### Bebouwing

Tuinhuis/buitenberging	<input checked="" type="checkbox"/>	<input type="checkbox"/>	<input type="checkbox"/>	<input type="checkbox"/>
Kasten/werkbank in tuinhuis/berging	<input checked="" type="checkbox"/>	<input type="checkbox"/>	<input type="checkbox"/>	<input type="checkbox"/>
(Broei)kas	<input type="checkbox"/>	<input type="checkbox"/>	<input type="checkbox"/>	<input checked="" type="checkbox"/>

### Overig

Overige tuin, te weten:

- (Sier)hek	<input checked="" type="checkbox"/>	<input type="checkbox"/>	<input type="checkbox"/>	<input type="checkbox"/>
- Vlaggenmast(houder)	<input type="checkbox"/>	<input type="checkbox"/>	<input type="checkbox"/>	<input checked="" type="checkbox"/>

### Overig

Zijn er zaken die geen eigendom zijn van verkoper omdat er sprake is van een leasecontract of huurcontract. Zo ja, neemt verkoper de zaak mee of wordt het betreffende contract overgenomen?

	Ja	Nee	Gaat mee	Moet worden overgenomen
CV	<input type="checkbox"/>	<input checked="" type="checkbox"/>	<input type="checkbox"/>	<input type="checkbox"/>
Boiler	<input type="checkbox"/>	<input checked="" type="checkbox"/>	<input type="checkbox"/>	<input type="checkbox"/>
Zonnepanelen	<input type="checkbox"/>	<input checked="" type="checkbox"/>	<input type="checkbox"/>	<input type="checkbox"/>

## NADERE INFORMATIE/VOORWAARDEN

Deze brochure is met de grootst mogelijke zorg samengesteld, aan de inhoud van de gegevens kunnen echter geen rechten worden ontleend.

## DE BEZICHTIGING

### Afspraak plannen

Bezichtigingen van woningen vinden uitsluitend plaats op afspraak. Onze makelaars zijn van maandag tot en met vrijdag en in overleg ook op zaterdag of 's avonds beschikbaar. Na uw bezichtiging van de woning stellen wij een terugkoppeling altijd zeer op prijs, zodat wij de verkoper kunnen informeren.

### Uw financiële situatie

Wilt u uw financiële situatie in kaart brengen? Koop Lenstra Makelaars heeft een samenwerkingsverband met Vermeulen Hypotheken, Advies en Bemiddeling. De eigenaar Jos Vermeulen is een zeer ervaren, deskundig, erkend hypotheekadviseur. Wilt u een afspraak maken voor een vrijblijvend en onafhankelijk advies? Klik hier. of bezoek <https://www.kooplenstra.nl/hypotheken/>.

## INFORMATIE

### Lijst met roerende zaken

In de verkoopbrochure staat vermeld welke zaken bij de koop zijn inbegrepen ("blijft achter"), welke niet ("gaat mee") en welke zaken eventueel tegen een vergoeding door koper zijn over te nemen ("ter overname").

### Mededelingsplicht

De verkoper is wettelijk verplicht bijzonderheden en/of gebreken aan koper mee te delen, dit is de 'mededelingsplicht'. Vraag de makelaar naar de NVM-vragenlijst, zodat u weet welke bijzonderheden/gebreken verkoper heeft gemeld.

### Onderzoeksplicht

Koper heeft een 'onderzoeksplicht' en kan de woning bijvoorbeeld bouwkundig laten onderzoeken. Zie hierna.

### Bouwkundige keuring

Koper heeft de mogelijkheid om een woning bouwkundig te laten keuren. In het keuringsrapport staat vermeld of de woning (visuele) bouwkundige gebreken heeft en zo ja, welke herstelkosten per direct en/of op lange termijn zijn te verwachten. Een bouwkundige keuring kunt u, afhankelijk van de grootte van de woning, al laten uitvoeren voor ca. € 375,- inclusief BTW.

### Asbest- en ouderdomsclausule

Afhankelijk van de leeftijd van de woning wordt in de koopakte een asbestclausule en/of ouderdomsclausule opgenomen.

### Verkoper heeft woning niet zelf bewoond

Indien de verkoper de woning niet recentelijk heeft bewoond of niet in de woning heeft gewoond, zal verkoper niet alles over de woning kunnen verklaren. Derhalve wordt in de koopakte in die gevallen een zogeheten "niet-zelfbewoningsclausule" opgenomen.

### Opkoopbescherming

De wet Opkoopbescherming is vanaf 2022 ingevoerd voor de drie grote kernen in de gemeente Stichtse Vecht; Maarssen, Maarssenbroek en Breukelen. Onder deze opkoopbescherming vallen alle woningen tot en met een WOZ-waarde van € 587.000,- op de datum van inschrijving. Voor de kopers van deze woningen geldt een zelfbewoningsplicht van maximaal 4 jaar, tenzij er een vergunning voor verhuur verleend is. Dat is in een aantal gevallen mogelijk: 1e en 2e graads familie, verhuur van bedrijfswoningen en huisbewaring voor maximaal 12 maanden. Voor meer informatie zie [www. overheid.nl](http://www.overheid.nl).

### Biedlogboek

Per 1 januari 2023 is het biedlogboek verplicht. Dit maakt alle biedingen op een woning inzichtelijk voor de verkoper en kandidaat- kopers, waardoor het proces transparanter wordt. **Voor meer informatie zie [www.nvm.nl](http://www.nvm.nl)**

### KOOPAKTE

De koopakte wordt opgemaakt volgens NVM-model door Koop Lenstra Makelaars of door de aangewezen notaris. Voor kantoor Uithoorn geldt dat in beginsel de koopakte wordt opgemaakt ten kantore van de door de koper te kiezen notaris. Indien hieraan kosten zijn verbonden, komen deze voor rekening van koper.

### Kosten Koper

Bij het kopen van een bestaande woning is het gebruikelijk dat de kosten van de eigendomsoverdracht voor rekening van de koper komen, de zogeheten "kosten koper". Deze eenmalige kosten (te verrekenen bij de notariële overdracht van de woning) bestaan uit de overdrachtsbelasting, de notariskosten voor de levering van de woning en kosten van de eventuele hypotheekakte.

Koopt u een woning waarin u zelf voor langere tijd gaat wonen? Dan is de overdrachtsbelasting 2% van de koopsom. Starters tussen de 18 en 35 jaar kunnen bij een koopsom tot € 510.000,- (situatie 1 januari 2024) voorafgaand aan de notariële levering van de woning opteren voor de zogenaamde 'startersvrijstelling', waardoor er geen overdrachtsbelasting van toepassing is. In alle andere gevallen, denk aan een recreatiewoning, onbebouwde grond, bedrijfspanden en garages, geldt per 1 januari 2024 een tarief van 10.4% van de koopsom.

Voor de actuele regeling en tarieven verwijzen wij u naar de website van de Rijksoverheid: [www.rijksoverheid.nl](http://www.rijksoverheid.nl) of vraag uw makelaar om advies.

### Notaris

De notaris wordt betaald door de koper, dus is het gebruikelijk dat de koper de notaris mag kiezen, tenzij dit anders is bepaald in de verkoopbrochure. Indien de kosten die door de notaris in rekening zullen worden gebracht en die verband houden met de aflossing van de overbruggingslening en/of aflossing en doorhaling van verkopers hypothe(e)k(en) en/of beslagen die op het verkochte rust(en), meer bedragen dan: € 250,- per akte van doorhaling (dit bedrag is inclusief BTW en exclusief kadastraal recht), dan zal koper dit meerdere voor zijn rekening nemen. Deze extra kosten zal de notaris op de rekening ter zake van de levering direct doorberekenen aan de koper. Dit geldt ook voor administratiekosten, kantoorkosten en/of beheerskosten indien deze de algemeen geldende tarieven die door notarissen voor desbetreffende verrichtingen bij een verkopende partij in rekening worden gebracht, overschrijden.

### Bankgarantie/waarborgsom

Tot zekerheid voor de nakoming van de verplichtingen van koper komen partijen overeen dat de koper verplicht wordt binnen de overeengekomen periode, een waarborgsom ter grootte van 10% van de koopsom te storten op de Kwaliteitsrekening van de notaris. Meestal geschiedt dit in de vorm van een bankgarantie.

### Baten en lasten

Alle baten, lasten en eventueel verschuldigde canons e.d. (zogenaamde eigenaarslasten) komen voor rekening van koper met ingang van de datum van feitelijke levering. De lopende baten, lasten e.d. dergelijke, zullen tussen partijen naar rato worden verrekend.

### Financieringstermijn

Kopen onder voorbehoud van het verkrijgen van financiering is mogelijk. In de koopakte zal hiervoor een termijn van 4 – 6 weken worden opgenomen, gerekend van het moment van ondertekening van de koopakte, onder vermelding van de hoogte van het gewenste hypotheekbedrag.

### Drie dagen bedenktijd

Een particuliere koper heeft 3 dagen bedenktijd nadat zij een kopie heeft ontvangen van de door beide partijen ondertekende koopovereenkomst. Tijdens de bedenktijd kan koper alsnog afzien van de koop. De bedenktijd kan langer zijn dan 3 dagen indien de bedenktijd eindigt op een zaterdag, zondag of feestdag, dan duurt de bedenktijd tot de eerstvolgende werkdag.

De bedenktijd geldt niet voor onbebouwde grond, woonboten en woonwagens.

#### **Schriftelijke overeenkomst/koopakte**

De koopovereenkomst komt tot stand na schriftelijke vastlegging onder de opschortende voorwaarde dat beide partijen deze akte ondertekenen. Het streven is om uiterlijk één week na het bereiken van mondelinge overeenstemming de akte te ondertekenen.

#### **KOOPAKTE GETEKEND, HOE VERDER?**

##### **Taxatie**

In de meeste gevallen wordt door de koper een hypotheek afgesloten. De geldverstrekker verlangt doorgaans dat er voor het aangekochte woonhuis een taxatierapport wordt overlegd. Dit rapport wordt door een onafhankelijke (niet bij de transactie betrokken) taxateur gemaakt en hij/zij zal hiervoor taxatiekosten in rekening brengen bij de koper. Volgens de thans geldende wetgeving zijn alle kosten voor financiering fiscaal aftrekbaar.

##### **Verzekering**

Vanaf de dag dat de woning feitelijk aan u wordt overgedragen (de sleuteloverdracht – dit is meestal de dag van het notariële transport), draagt u ook het risico van de woning. U moet derhalve zelf tijdig voor de opstalverzekering van de woning zorgdragen. Bij het kopen van een appartementsrecht wordt dit door de Vereniging Van Eigenaren (VVE) collectief gedaan.

##### **Nutsvoorzieningen**

Huiseigenaren hebben de mogelijkheid zelf een energieleverancier te kiezen voor gas en elektra. In verband hiermee verzoeken leveranciers nieuwe bewoners zich enkele weken voor de transportdatum bij hen te melden. Doet u dit niet dan bestaat de kans dat uw nutsvoorzieningen worden afgesloten en later aan u aansluitkosten in rekening worden gebracht.

#### **EEN HUIS KOPEN MET EEN AANKOOPMAKELAAR**

Koop Lenstra Makelaars kan u ook begeleiden bij het kopen van een woning. Uiteraard kan dit alleen indien wij voor de desbetreffende woning geen verkoopopdracht hebben. Informeer eens naar de mogelijkheden en maak vrijblijvend een afspraak met één van onze makelaars.