



Uithoorn

Bertram 117

Vraagprijs € 429.500,- k.k.

Koop Lenstra Uithoorn, Amstelplein 6-12, Tel. 0297 – 524 124

SAMEN DEUREN OPENEN
KOOPLENSTRA.NL



Objectgegevens	
Type	Woonhuis
Bouwjaar	1973
Perceel	126 m ²
Inhoud	403 m ³
Woonoppervlakte	109 m ²
Externe bergruimte	Aangebouwd steen
Aantal kamer(s)	4
Slaapkamers	3
Eigendom	Volle eigendom
Energie label	C

Tuingegevens	
Tuin	Achtertuint, voortuint
Ligging	Zuid
Voorzieningen	
Glasvezel/kabel	Nee
Verwarming	C.V.-Ketel

Op rustige locatie in de wijk Legmeer ligt deze ruime eengezinswoning (bouwjaar 1973) in 2 bouwlagen. Zonnige en diepe tuin op het zuiden. Kunststofkozijnen met HR + glas. Woonoppervlakte 109 m², 126 m² eigen grond.

Via een ruime hal komt u binnen in deze gezellige eengezinswoning. De hal heeft via een glas pui zicht in de woonkamer, daardoor is het ook een lichte hal. Een spiltrap geeft toegang tot de verdieping.

In de hal bevindt zich een betegeld toilet met fonteintje. Er is een doorgang naar een bijkeuken, dit was voorheen een deel van de inpandige berging. In deze handige ruimte bevindt zich ook de wasmachine- en droger aansluiting. De hal heeft een plavuizenvloer.

De woonkamer is royaal en licht door de grote kunststof pui aan de tuinzijde met openslaande deuren. Aan de tuinzijde is de zithoek ingericht met goede zichtlijn naar de zonnige tuin. Aan de voorzijde is de keuken in hoekopstelling. De keuken heeft diverse apparatuur en veel kastruimte.

1e verdieping: via de spiltrap bereik je de overloop. De overloop is ruim en licht (lichtkoepel aanwezig). Er is veel bergruimte door een gangkast en een bergruimte met inloop. De CV ketel (Nefit Combiketel 2006) hangt op de overloop. Er zijn 3 royale slaapkamers. De betegelde badkamer heeft een heerlijk ligbad, een aparte douchehoek, een wastafel en 2e toilet.

De tuin is deels betegeld en heeft ook een grasgazon. De heerlijke zonligging (zuid) zorgt ervoor dat je heerlijk kan loungen in de tuin. Er is een achterom. Achter in de tuin staat een eenvoudige (matige kwaliteit) open houten tuinberging.

Bijzonderheden:

- energielabel C;
- kunststofkozijnen met HR + glas (2007);
- autoluwe ligging, parkeren in directe nabijheid;
- voorzieningen (scholen, winkels, sport, openbaar vervoer uitvalswegen e.d.) in directe omgeving;
- Uithoornlijn op ca. 5 minuten afstand;
- platdakconstructie, ideaal voor veel zonnepanelen;
- laatste circa 2 meter tuingrond aan de achterzijde is gemeentegrond;
- oplevering in overleg, kortere termijn mogelijk.

*** English ***

This spacious family home (built in 1973) is located in a quiet location in the Legmeer district on 2 floors. Sunny (South) and deep garden. Plastic frames with HR + glass. Living area 109 m², 126 m² private land.

Through a spacious hall you enter this cozy family home. The hall has a view of the living room through a glass facade, which makes it a bright hall. A spiral staircase gives access to the floor.

In the hall there is a tiled toilet with washbasin. There is a passage to a utility room, this used to be part of the indoor storage room. In this handy space there is also the washing machine and dryer connection. The hall has a tiled floor.

The living room is spacious and light due to the large plastic facade on the garden side with French doors. On the garden side, the sitting area is furnished with a good line of sight to the sunny garden. At the front, the kitchen is in a corner arrangement. The kitchen has various appliances and plenty of cupboard space.

1st floor: via the spiral staircase you reach the landing. The landing is spacious and light (skylight present). There is plenty of storage space through a hallway closet and a storage room with walk-in. The central heating boiler is from Nefit Combi boiler 2006. There are 3 spacious bedrooms.

The tiled bathroom has a lovely bath, a separate shower area and a washbasin and 2nd toilet.

The garden is partly tiled and also has a lawn. The lovely sunny position (south) ensures that you can lounge in the garden. There is a back entrance. At the back of the garden is a simple (moderate quality) open wooden garden shed.

Particularities:

- energy label C;
- plastic frames with HR + glass (2007);
- car-free location, parking in the immediate vicinity;
- facilities (schools, shops, sports, public transport, arterial roads, etc.) in the immediate vicinity;
- Uithoornlijn approx. 5 minutes away;
- flat roof construction, ideal for many solar panels;
- the last 2 meters of garden land at the rear is municipal land;
- delivery in consultation, shorter term possible.













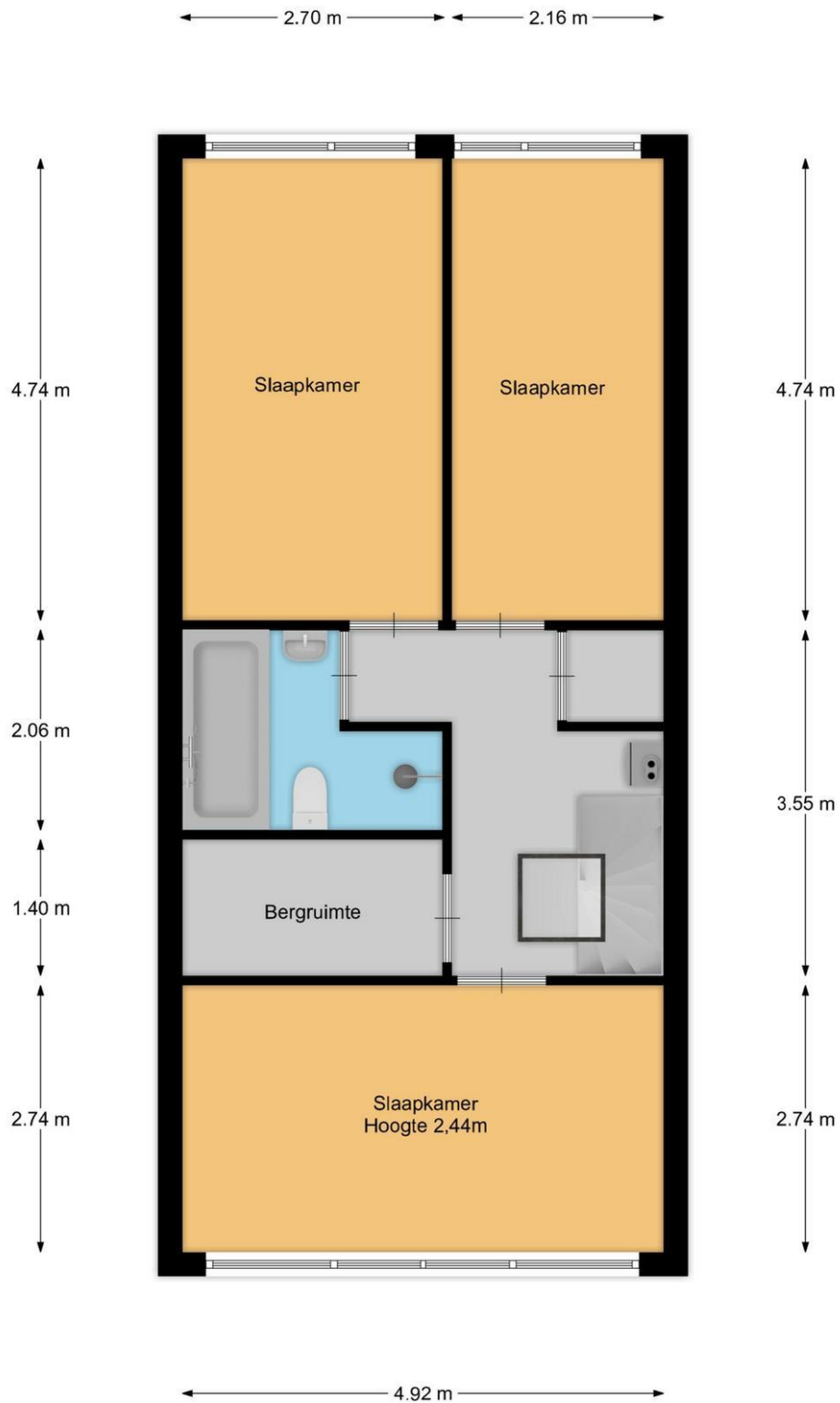

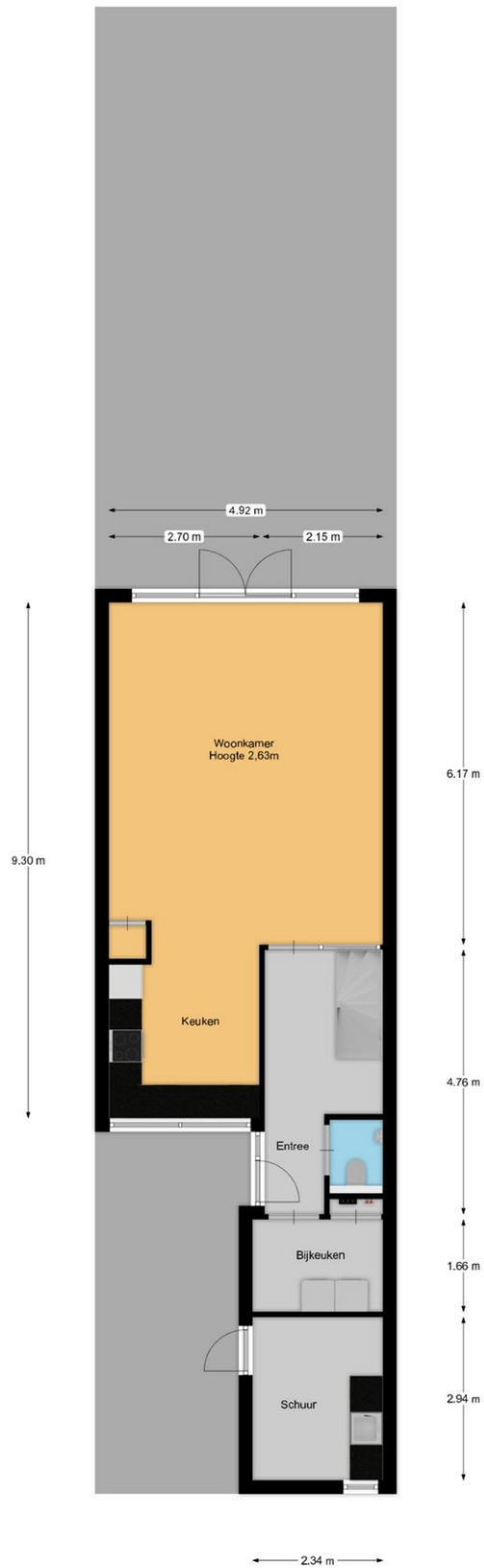

Kadastrale kaart

Uw referentie: ---



0 5 10 15 20 25m

12345	Deze kaart is noordgericht	Schaal 1: 500	
25	Perceelnummer	Kadastrale gemeente Uithoorn	
	Huisnummer	Sectie D	
—	Vastgestelde kadastrale grens	Perceel 3960	
—	Voorlopige kadastrale grens		
—	Administratieve kadastrale grens		
—	Bebouwing		

Voor een eensluidend uittreksel, geleverd op 29 juli 2024
De bewaarder van het kadaster en de openbare registers

Aan dit uittreksel kunnen geen betrouwbare maten worden ontleend.
De Dienst voor het kadaster en de openbare registers behoudt zich de intellectuele eigendomsrechten voor, waaronder het auteursrecht en het databankenrecht.

Betreffende het perceel: **Bertram 117, Uithoorn**

Voor de onderstaande zaken -ongeacht of ze roerend dan wel onroerend zijn geldt dat ze soms wel en soms niet in de woning achterblijven.

	Blijft achter	Gaat mee	Kan worden overgenomen	n.v.t.
Woning				
Interieur				
Verlichting, te weten:				
- Inbouwspots/dimmers	<input type="checkbox"/>	<input type="checkbox"/>	<input type="checkbox"/>	<input checked="" type="checkbox"/>
- Opbouwspots/armaturen/lampen/dimmers	<input type="checkbox"/>	<input type="checkbox"/>	<input type="checkbox"/>	<input checked="" type="checkbox"/>
- Losse (hang)lampen	<input type="checkbox"/>	<input checked="" type="checkbox"/>	<input type="checkbox"/>	<input type="checkbox"/>
(Losse)kasten, legplanken, te weten:				
- planken en kast bijkeuken	<input checked="" type="checkbox"/>	<input type="checkbox"/>	<input type="checkbox"/>	<input type="checkbox"/>
- alle lossen kledingkasten in slaapkamers en bergruimte 1ste etage	<input checked="" type="checkbox"/>	<input type="checkbox"/>	<input type="checkbox"/>	<input type="checkbox"/>
Raamdecoratie/zonwering binnen, te weten:				
- Gordijnrails	<input checked="" type="checkbox"/>	<input type="checkbox"/>	<input type="checkbox"/>	<input type="checkbox"/>
- Gordijnen	<input type="checkbox"/>	<input checked="" type="checkbox"/>	<input type="checkbox"/>	<input type="checkbox"/>
- Overgordijnen	<input type="checkbox"/>	<input checked="" type="checkbox"/>	<input type="checkbox"/>	<input type="checkbox"/>
- Vitrages	<input type="checkbox"/>	<input type="checkbox"/>	<input type="checkbox"/>	<input checked="" type="checkbox"/>
- Rolgordijnen	<input checked="" type="checkbox"/>	<input type="checkbox"/>	<input type="checkbox"/>	<input type="checkbox"/>
- Lamellen	<input type="checkbox"/>	<input type="checkbox"/>	<input type="checkbox"/>	<input checked="" type="checkbox"/>
- Jaloezieën	<input type="checkbox"/>	<input type="checkbox"/>	<input type="checkbox"/>	<input checked="" type="checkbox"/>
- (Losse) horren/rolhorren	<input checked="" type="checkbox"/>	<input type="checkbox"/>	<input type="checkbox"/>	<input type="checkbox"/>
Vloerdecoratie, te weten:				
- Vloerbedekking	<input checked="" type="checkbox"/>	<input type="checkbox"/>	<input type="checkbox"/>	<input type="checkbox"/>
- Parketvloer	<input type="checkbox"/>	<input type="checkbox"/>	<input type="checkbox"/>	<input checked="" type="checkbox"/>
- Houten vloer(delen)	<input type="checkbox"/>	<input type="checkbox"/>	<input type="checkbox"/>	<input checked="" type="checkbox"/>
- Laminaat	<input checked="" type="checkbox"/>	<input type="checkbox"/>	<input type="checkbox"/>	<input type="checkbox"/>
- Plavuizen	<input checked="" type="checkbox"/>	<input type="checkbox"/>	<input type="checkbox"/>	<input type="checkbox"/>
(Voorzet) openhaard met toebehoren	<input type="checkbox"/>	<input type="checkbox"/>	<input type="checkbox"/>	<input checked="" type="checkbox"/>
Allesbrander	<input type="checkbox"/>	<input type="checkbox"/>	<input type="checkbox"/>	<input checked="" type="checkbox"/>
Houtkachel	<input type="checkbox"/>	<input type="checkbox"/>	<input type="checkbox"/>	<input checked="" type="checkbox"/>
(Gas)kachels	<input type="checkbox"/>	<input type="checkbox"/>	<input type="checkbox"/>	<input checked="" type="checkbox"/>
Designradiator(en)	<input checked="" type="checkbox"/>	<input type="checkbox"/>	<input type="checkbox"/>	<input type="checkbox"/>
Radiatorafwerking	<input type="checkbox"/>	<input type="checkbox"/>	<input type="checkbox"/>	<input checked="" type="checkbox"/>

	Blijft achter	Gaat mee	Kan worden overgenomen	n.v.t.
Overig, te weten:				
- Spiegelwanden	<input type="checkbox"/>	<input type="checkbox"/>	<input type="checkbox"/>	<input checked="" type="checkbox"/>
- Schilderij ophangstelsysteem	<input type="checkbox"/>	<input type="checkbox"/>	<input type="checkbox"/>	<input checked="" type="checkbox"/>
Keuken				
Keukenblok (met bovenkasten)	<input checked="" type="checkbox"/>	<input type="checkbox"/>	<input type="checkbox"/>	<input type="checkbox"/>
Keuken (inbouw)apparatuur, te weten:				
- Kookplaat	<input checked="" type="checkbox"/>	<input type="checkbox"/>	<input type="checkbox"/>	<input type="checkbox"/>
- (Gas)fornuis	<input checked="" type="checkbox"/>	<input type="checkbox"/>	<input type="checkbox"/>	<input type="checkbox"/>
- Afzuigkap	<input checked="" type="checkbox"/>	<input type="checkbox"/>	<input type="checkbox"/>	<input type="checkbox"/>
- Magnetron	<input type="checkbox"/>	<input checked="" type="checkbox"/>	<input type="checkbox"/>	<input type="checkbox"/>
- Oven	<input checked="" type="checkbox"/>	<input type="checkbox"/>	<input type="checkbox"/>	<input type="checkbox"/>
- Combi-oven/combimagnetron	<input type="checkbox"/>	<input type="checkbox"/>	<input type="checkbox"/>	<input checked="" type="checkbox"/>
- Koelkast	<input type="checkbox"/>	<input type="checkbox"/>	<input type="checkbox"/>	<input checked="" type="checkbox"/>
- Vriezer	<input type="checkbox"/>	<input type="checkbox"/>	<input type="checkbox"/>	<input checked="" type="checkbox"/>
- Koel-vriescombinatie	<input checked="" type="checkbox"/>	<input type="checkbox"/>	<input type="checkbox"/>	<input type="checkbox"/>
- Vaatwasser	<input checked="" type="checkbox"/>	<input type="checkbox"/>	<input type="checkbox"/>	<input type="checkbox"/>
- Quooker	<input type="checkbox"/>	<input type="checkbox"/>	<input type="checkbox"/>	<input checked="" type="checkbox"/>
- Koffiezetapparaat	<input type="checkbox"/>	<input checked="" type="checkbox"/>	<input type="checkbox"/>	<input type="checkbox"/>
Keukenaccessoires, te weten:				
-	<input type="checkbox"/>	<input type="checkbox"/>	<input type="checkbox"/>	<input checked="" type="checkbox"/>
Sanitair/sauna				
Toilet met de volgende toebehoren:				
- Toilet	<input checked="" type="checkbox"/>	<input type="checkbox"/>	<input type="checkbox"/>	<input type="checkbox"/>
- Toiletrolhouder	<input checked="" type="checkbox"/>	<input type="checkbox"/>	<input type="checkbox"/>	<input type="checkbox"/>
- Toiletborstel(houder)	<input checked="" type="checkbox"/>	<input type="checkbox"/>	<input type="checkbox"/>	<input type="checkbox"/>
- Fontein	<input checked="" type="checkbox"/>	<input type="checkbox"/>	<input type="checkbox"/>	<input type="checkbox"/>
Badkamer met de volgende toebehoren:				
- Ligbad	<input checked="" type="checkbox"/>	<input type="checkbox"/>	<input type="checkbox"/>	<input type="checkbox"/>
- Jacuzzi/whirlpool	<input type="checkbox"/>	<input type="checkbox"/>	<input type="checkbox"/>	<input checked="" type="checkbox"/>
- Douche (cabine/schermbord)	<input checked="" type="checkbox"/>	<input type="checkbox"/>	<input type="checkbox"/>	<input type="checkbox"/>
- Stoomdouche (cabine)	<input type="checkbox"/>	<input type="checkbox"/>	<input type="checkbox"/>	<input checked="" type="checkbox"/>
- Wastafel	<input checked="" type="checkbox"/>	<input type="checkbox"/>	<input type="checkbox"/>	<input type="checkbox"/>

	Blijft achter	Gaat mee	Kan worden overgenomen	n.v.t.
- Wastafelmeubel	<input type="checkbox"/>	<input type="checkbox"/>	<input type="checkbox"/>	<input checked="" type="checkbox"/>
- Planchet	<input checked="" type="checkbox"/>	<input type="checkbox"/>	<input type="checkbox"/>	<input type="checkbox"/>
- Toiletkast	<input type="checkbox"/>	<input type="checkbox"/>	<input type="checkbox"/>	<input checked="" type="checkbox"/>
- Toilet	<input checked="" type="checkbox"/>	<input type="checkbox"/>	<input type="checkbox"/>	<input type="checkbox"/>
- Toiletrolhouder	<input checked="" type="checkbox"/>	<input type="checkbox"/>	<input type="checkbox"/>	<input type="checkbox"/>
- Toiletborstel(houder)	<input type="checkbox"/>	<input type="checkbox"/>	<input type="checkbox"/>	<input checked="" type="checkbox"/>
Sauna met toebehoren	<input type="checkbox"/>	<input type="checkbox"/>	<input type="checkbox"/>	<input checked="" type="checkbox"/>
	<input type="checkbox"/>	<input type="checkbox"/>	<input type="checkbox"/>	<input checked="" type="checkbox"/>
<i>Exterieur/installaties/veiligheid/energiebesparing</i>				
Schotel/antenne	<input type="checkbox"/>	<input type="checkbox"/>	<input type="checkbox"/>	<input checked="" type="checkbox"/>
Brievenbus	<input type="checkbox"/>	<input type="checkbox"/>	<input type="checkbox"/>	<input checked="" type="checkbox"/>
Kluis	<input type="checkbox"/>	<input type="checkbox"/>	<input type="checkbox"/>	<input checked="" type="checkbox"/>
(Voordeur)bel	<input type="checkbox"/>	<input checked="" type="checkbox"/>	<input type="checkbox"/>	<input type="checkbox"/>
Alarminstallatie	<input type="checkbox"/>	<input type="checkbox"/>	<input type="checkbox"/>	<input checked="" type="checkbox"/>
(Veiligheids)sloten en overige inbraakpreventie	<input checked="" type="checkbox"/>	<input type="checkbox"/>	<input type="checkbox"/>	<input type="checkbox"/>
Rookmelders	<input checked="" type="checkbox"/>	<input type="checkbox"/>	<input type="checkbox"/>	<input type="checkbox"/>
(Klok)thermostaat	<input checked="" type="checkbox"/>	<input type="checkbox"/>	<input type="checkbox"/>	<input type="checkbox"/>
Airconditioning	<input type="checkbox"/>	<input type="checkbox"/>	<input type="checkbox"/>	<input checked="" type="checkbox"/>
Warmwatervoorziening, te weten:				
- Via CV-installatie	<input checked="" type="checkbox"/>	<input type="checkbox"/>	<input type="checkbox"/>	<input type="checkbox"/>
- Boiler	<input checked="" type="checkbox"/>	<input type="checkbox"/>	<input type="checkbox"/>	<input type="checkbox"/>
- Geiser	<input type="checkbox"/>	<input type="checkbox"/>	<input type="checkbox"/>	<input checked="" type="checkbox"/>
Screens	<input type="checkbox"/>	<input type="checkbox"/>	<input type="checkbox"/>	<input checked="" type="checkbox"/>
Rolluiken	<input type="checkbox"/>	<input type="checkbox"/>	<input type="checkbox"/>	<input checked="" type="checkbox"/>
Zonwering buiten	<input type="checkbox"/>	<input type="checkbox"/>	<input type="checkbox"/>	<input checked="" type="checkbox"/>
-	<input type="checkbox"/>	<input type="checkbox"/>	<input type="checkbox"/>	<input checked="" type="checkbox"/>
Isolatievoorzieningen (voorzetramen/radiatorfolie etc.), te weten:				
-	<input type="checkbox"/>	<input type="checkbox"/>	<input type="checkbox"/>	<input checked="" type="checkbox"/>
Telefoonaansluiting/internetaansluiting	<input checked="" type="checkbox"/>	<input type="checkbox"/>	<input type="checkbox"/>	<input type="checkbox"/>
Veiligheidsschakelaar wasautomaat	<input type="checkbox"/>	<input type="checkbox"/>	<input type="checkbox"/>	<input checked="" type="checkbox"/>
Waterslot wasautomaat	<input type="checkbox"/>	<input checked="" type="checkbox"/>	<input type="checkbox"/>	<input type="checkbox"/>
Zonnepanelen	<input type="checkbox"/>	<input type="checkbox"/>	<input type="checkbox"/>	<input checked="" type="checkbox"/>
Oplaadpunt elektrische auto	<input type="checkbox"/>	<input type="checkbox"/>	<input type="checkbox"/>	<input checked="" type="checkbox"/>

	Blijft achter	Gaat mee	Kan worden overgenomen	n.v.t.
Tuin				
<i>Inrichting</i>				
Tuinaanleg/bestrating	<input checked="" type="checkbox"/>	<input type="checkbox"/>	<input type="checkbox"/>	<input type="checkbox"/>
Beplanting	<input checked="" type="checkbox"/>	<input type="checkbox"/>	<input type="checkbox"/>	<input type="checkbox"/>
	<input type="checkbox"/>	<input type="checkbox"/>	<input type="checkbox"/>	<input checked="" type="checkbox"/>
<i>Verlichting/installaties</i>				
Buitenverlichting	<input type="checkbox"/>	<input type="checkbox"/>	<input type="checkbox"/>	<input checked="" type="checkbox"/>
Tijd- of schemerschakelaar/bewegingsmelder	<input type="checkbox"/>	<input type="checkbox"/>	<input type="checkbox"/>	<input checked="" type="checkbox"/>
<i>Bebouwing</i>				
Tuinhuis/buitenberging	<input checked="" type="checkbox"/>	<input type="checkbox"/>	<input type="checkbox"/>	<input type="checkbox"/>
Kasten/werkbank in tuinhuis/berging	<input checked="" type="checkbox"/>	<input type="checkbox"/>	<input type="checkbox"/>	<input type="checkbox"/>
(Broei)kas	<input type="checkbox"/>	<input type="checkbox"/>	<input type="checkbox"/>	<input checked="" type="checkbox"/>
<i>Overig</i>				
Overige tuin, te weten:				
- (Sier)hek	<input checked="" type="checkbox"/>	<input type="checkbox"/>	<input type="checkbox"/>	<input type="checkbox"/>
- Vlaggenmast(houder)	<input checked="" type="checkbox"/>	<input type="checkbox"/>	<input type="checkbox"/>	<input type="checkbox"/>
<i>Overig</i>				
Zijn er zaken die geen eigendom zijn van verkoper omdat er sprake is van een leasecontract of huurcontract. Zo ja, neemt verkoper de zaak mee of wordt het betreffende contract overgenomen?	Ja	Nee	Gaat mee	Moet worden overgenomen
CV	<input type="checkbox"/>	<input checked="" type="checkbox"/>	<input type="checkbox"/>	<input type="checkbox"/>
Boiler	<input type="checkbox"/>	<input checked="" type="checkbox"/>	<input type="checkbox"/>	<input type="checkbox"/>
Zonnepanelen	<input type="checkbox"/>	<input checked="" type="checkbox"/>	<input type="checkbox"/>	<input type="checkbox"/>
	<input type="checkbox"/>	<input checked="" type="checkbox"/>	<input type="checkbox"/>	<input type="checkbox"/>
Bijlage(n) over te nemen contracten:				
-				
-				

NADERE INFORMATIE/VOORWAARDEN

Deze brochure is met de grootst mogelijke zorg samengesteld, aan de inhoud van de gegevens kunnen echter geen rechten worden ontleend.

DE BEZICHTIGING

Afspraak plannen

Bezichtigingen van woningen vinden uitsluitend plaats op afspraak. Onze makelaars zijn van maandag tot en met vrijdag en in overleg ook op zaterdag of 's avonds beschikbaar. Na uw bezichtiging van de woning stellen wij een terugkoppeling altijd zeer op prijs, zodat wij de verkoper kunnen informeren.

Uw financiële situatie

Wilt u uw financiële situatie in kaart brengen? Koop Lenstra Makelaars heeft een samenwerkingsverband met Vermeulen Hypotheken, Advies en Bemiddeling. De eigenaar Jos Vermeulen is een ervaren, deskundig, erkend hypotheekadviseur. Wilt u een afspraak maken voor een vrijblijvend en onafhankelijk advies? Kijk op onze website: <https://www.kooplenstra.nl/hypotheken/>

INFORMATIE

Lijst van zaken

In de verkoopbrochure staat vermeld welke zaken bij de koop zijn inbegrepen ("blijft achter"), welke niet ("gaat mee") en welke zaken eventueel tegen een vergoeding door koper zijn over te nemen.

Mededelingsplicht

De verkoper is wettelijk verplicht bijzonderheden en/of gebreken aan koper mee te delen. Voorafgaand aan een bezichtiging krijgt u toegang tot een Move.nl account. In dit Move.nl account kunt u de NVM-vragenlijst - en andere relevante documentatie - bekijken.

Bouwkundige keuring

Koper heeft een 'onderzoeksplicht' en kan de woning bijvoorbeeld bouwkundig laten keuren. In het keuringsrapport staat vermeld of de woning (visuele) bouwkundige gebreken heeft en zo ja, welke herstelkosten per direct en/of op lange termijn zijn te verwachten.

Asbest- en ouderdomsclausule

Afhankelijk van de leeftijd van de woning wordt in de koopakte een asbestclausule en/of ouderdomsclausule opgenomen.

Verkoper heeft woning niet zelf bewoond

Indien de verkoper de woning niet (recentelijk) heeft bewoond, zal verkoper niet alles over de woning kunnen verklaren. In dat geval wordt in de koopakte een zogeheten "niet-zelfbewoningsclausule" opgenomen.

Biedlogboek

Makelaars moeten per 1 januari 2023 een biedlogboek bijhouden. Op die manier zijn alle biedingen op een woning inzichtelijk voor de koper(s) en kandidaat- koper(s), waardoor het proces transparanter wordt. Kijk voor meer informatie op www.nvm.nl.

KOOPAKTE

De koopakte wordt opgemaakt volgens het NVM-model door Koop Lenstra Makelaars of door de aangewezen notaris. Voor kantoor Uithoorn geldt dat in beginsel de koopakte wordt opgemaakt ten kantore van de door de koper te kiezen notaris. Indien hier kosten aan verbonden zijn, komen deze voor rekening van koper.

Kosten Koper

Bij het kopen van een bestaande woning is het gebruikelijk dat de kosten van de eigendomsoverdracht voor rekening van de koper komen, de zogeheten "kosten koper". Deze kosten bestaan uit de overdrachtsbelasting, de notariskosten voor de levering van de woning en kosten van de eventuele hypotheekakte. Voor de actuele regeling en tarieven verwijzen wij u naar de website van de Rijksoverheid: www.rijksoverheid.nl.

Notaris

Het is gebruikelijk dat de koper een notaris kiest, tenzij dit anders is bepaald in de aanbiedingstekst. Indien er een hypotheek op de aangekochte woning is gevestigd zal deze moeten worden doorgehaald. De hiermee gepaarde kosten zijn voor de verkoper(s) van de woning. Indien de kosten die verband houden met de aflossing van de overbruggingslening en/of aflossing en doorhaling van verkopers hypothe(e)k(en) en/of beslagen die op het verkochte rust(en), meer bedragen dan €250,- per akte van doorhaling, dan zal de koper dit meerdere voor zijn rekening nemen. Dit geldt ook voor administratiekosten, kantoorkosten en/of beheerskosten, indien deze de algemeen geldende tarieven die door notarissen voor desbetreffende verrichtingen bij een verkopende partij in rekening worden gebracht, overschrijden.

Bankgarantie/waarborgsom

Tot zekerheid voor de nakoming van de verplichtingen van koper komen partijen overeen dat de koper verplicht wordt binnen de overeengekomen periode, een waarborgsom of bankgarantie ter grootte van 10% van de koopsom te storten of stellen.

Baten en lasten

Alle baten, lasten en eventueel verschuldigde canons e.d. (zogenaamde eigenaarlasten) komen voor rekening van koper met ingang van de datum van feitelijke levering en zullen tussen partijen naar rato worden verrekend.

Financieringstermijn

Kopen onder voorbehoud van het verkrijgen van financiering is mogelijk. In de koopakte zal hiervoor een termijn van circa 6 weken worden opgenomen, gerekend van het moment van ondertekening van de koopakte, onder vermelding van de hoogte van het gewenste hypotheekbedrag.

Drie dagen bedenktijd

Een particuliere koper heeft 3 dagen bedenktijd nadat zij een kopie heeft ontvangen van de door beide partijen ondertekende koopovereenkomst. Tijdens de bedenktijd kan koper alsnog afzien van de koop. De bedenktijd kan langer zijn dan 3 dagen indien deze eindigt op een zaterdag, zondag of feestdag. De bedenktijd eindigt dan op de eerstvolgende werkdag om 23.59 uur. De bedenktijd geldt niet voor onbebouwde grond, woonboten en woonwagens.

Schriftelijke overeenkomst/koopakte

De koopovereenkomst komt tot stand na schriftelijke vastlegging onder de opschortende voorwaarde dat beide partijen deze akte ondertekenen. Het streven is om uiterlijk één week na het bereiken van mondelinge overeenstemming de akte te ondertekenen.

KOOPAKTE GETEKEND, HOE VERDER?

Taxatie

In de meeste gevallen wordt door de koper een hypotheek afgesloten. De geldverstrekker verlangt doorgaans dat er voor het aangekochte woonhuis een taxatierapport wordt overlegd. Dit rapport wordt door een onafhankelijke (niet bij de transactie betrokken) taxateur opgesteld. De kosten hiervoor zijn voor rekening van de koper en zijn volgens de thans geldende wetgeving fiscaal aftrekbaar.

Verzekering

Vanaf de dag dat de woning feitelijk aan de koper wordt overgedragen, draagt de koper ook het risico van de woning. De koper moet zelf tijdig voor de opstalverzekering van de woning zorgdragen. Bij het kopen van een appartementsrecht wordt dit door de Vereniging Van Eigenaren (VVE) collectief gedaan.

Nutsvoorzieningen

Huiseigenaren hebben de mogelijkheid zelf een energieleverancier te kiezen voor gas en elektra. Leveranciers verzoeken nieuwe bewoners om zich enkele weken voor de transportdatum bij hen te melden om een nieuw contract af te sluiten. Doet u dit niet dan bestaat de kans dat uw nutsvoorzieningen worden afgesloten en er later aansluitkosten in rekening worden gebracht.

EEN HUIS KOPEN MET EEN AANKOOPMAKELAAR

Koop Lenstra Makelaars kan u ook begeleiden bij het kopen van een woning. Uiteraard kan dit alleen indien wij voor de desbetreffende woning geen verkoopopdracht hebben. Informeer eens naar de mogelijkheden en maak vrijblijvend een afspraak met één van onze makelaars.