



Uithoorn

Thamerlaan 15

Vraagprijs € 589.500,- k.k.

Koop Lenstra Uithoorn, Amstelplein 6-12, Tel. 0297 – 524 124

SAMEN DEUREN OPENEN
KOOPLENSTRA.NL



Objectgegevens	
Type	Woonhuis
Bouwjaar	1928
Perceel	237 m ²
Inhoud	330 m ³
Woonoppervlakte	92 m ²
Externe bergruimte	Vrijstaand steen
Aantal kamer(s)	3
Slaapkamers	2
Garage	Vrijstaand steen
Eigendom	Volle eigendom
Energie label	A

Tuingegevens	
Tuin	Achtertuint, voortuint, zijtuint
Ligging	Noord, West
Voorzieningen	
Isolatie	Dakisolatie, Muurisolatie, Vloerisolatie, Dubbel glas, Volledig geïsoleerd
Glasvezel/Kabel	Nee
Verwarming	C.V.-Ketel

** FOR ENGLISH SEE BELOW **

Markante en karakteristieke helft van dubbel woonhuis met 2 garages (1 als bijkeuken/wasruimte in gebruik) en overkapping/lounge, authentieke details in combinatie met compleet en modern comfort.

Op enkele minuten loopafstand van dorpskern en de mooie Amstel met terrassen en Horecavoorzieningen. Deze woning is volledig gerenoveerd en duurzaam gemaakt. Energielabel A, o.a. 8 zonnepanelen. Het betreft een gemeentelijk monument.

Royale uitgebouwde woonkamer, 2 slaapkamers, grote en compleet aangelegde tuin met diverse terrassen en een overkapping met buitenkeuken.

Bent u op zoek naar een instapklare karakteristieke woning met verrassende leefruimte?! Dan is dit uw kans!!

Indeling:

Via de entree kom je in de hal met de moderne toiletruimte. De uitgebouwde woonkamer is verrassend groot en heeft een goede lichtinval. Karakteristieke details als enkele glas in loodramen, paneeldeuren etc., herinneren aan de oude jaren.

Maar alles is geheel vernieuwd en modern en luxe afgewerkt. Het zitgedeelte aan de achterzijde van de woonkamer heeft 2 x openslaande deuren en een mooie zichtlijn naar het terras en de achtergelegen (lagere) tuin.

De moderne open keuken is van alle gemakken voorzien. Er is een aparte apparatenwand met inbouwapparatuur. Er is ook een handige trapkast/bergruimte. Aan de voorzijde van de woonkamer is het eetgedeelte met de plek voor een grote tafel. Het licht valt hier goed binnen door de 3 ramen, waarvan 2 met glas in lood in de bovenlichten. De vloer is afgewerkt met een massief houten oplegvloer (eiken).

Via een tussenhal met trapopgang kom je op de verdieping. De overloop ontsluit 2 slaapkamers en de luxe badkamer. Op de overloop is een airco unit aanwezig die de gehele bovenverdieping kan koelen.

De hoofdslaapkamer is aan de achterzijde. Ruim van afmeting en door de hoge kap ook speels van opzet. Er is doorgang naar het riante dakterras. De 2e slaapkamer is aan de voorzijde van de woning. Deze heeft een mooie ingebouwde kast. In deze kamer zijn nog een wasmachine- en droger-aansluiting aanwezig.

De luxe badkamer is tussen de kamers gelegen. De badkamer heeft een grote inloopdouche met regendouche, een dubbele wastafel en 2e toilet. De ruimte is geheel betegeld en bevindt zich in de dakkapel aan de zijkant van de woning.

Buiten:

Vanuit de woonkamer kom je op een mooi royaal terras met tuinmuur met plantenbak. Via een trap kom je op een lager gelegen gedeelte met ook ruime mogelijkheden voor een zithoek of speelgedeelte. Beschut en zonnig (Noord-West Oriëntatie).

Er is een overkapping gemaakt waaronder thans een buitenkeuken aanwezig is met zitgedeelte. Er is een aparte ruimte (voormalige garage) die helemaal functioneel gemaakt is als wasruimte met een mooi betonnen aanrechtblok. Er zijn praktische bergkasten.

De ruimte is verwarmd met een aparte CV Ketel. De ruimte kan ook dienst doen als bijvoorbeeld een praktijkruimte.

De achtergelegen garage (bereikbaar via de overkapping) is geheel geïsoleerd. De dubbele deuren geven toegang tot de achteruitgang met recht van weg naar de openbare weg.

Locatie:

De woning is gelegen aan een groene laan (eenrichtingsverkeer, 30 KM zone) aan de rand van het Oude Dorp van Uithoorn. Aan de voorkant van de woning is een brede laan met twee rijbanen, die worden gescheiden door een waterpartij water. Op loopafstand bevindt zich het moderne overdekte winkelcentrum Amstelplein en tevens het Oude Dorp met diverse winkels, de passantenhaven en gezellige horecagelegenheden met terrassen aan de Amstel.

Voorzieningen als (basis)scholen, kinderopvang en diverse sportverenigingen zijn volop in Uithoorn beschikbaar. Via de goede busverbindingen en uitvalswegen zijn omliggende steden goed en gemakkelijk bereikbaar. De eindhalte van de Uithoornlijn (Tram) is op korte loopafstand en brengt je binnen in ca. een halfuur via Amstelveen naar station Amsterdam Zuid.

BIJZONDERHEDEN:

- * Karakteristieke woning met hedendaags comfort;
- * Energielabel A, volledig geïsoleerd, grotendeels HR ++ glas;
- * Airco unit op verdieping;
- * 8 zonnepanelen (410WP) , 2024 geïnstalleerd;
- * Keuken en Badkamer uit 2012;
- * Garage met recht van weg (gevestigde erfdienstbaarheid) naar Admiraal Tromplaan;
- * Platte daken woningen 2012;
- * Platte dak garage oktober 2018;
- * Overkapping april 2020;
- * Cv Combiketel woning 2022, bijgebouw CV Ketel 2019, beiden recent en periodiek onderhouden.

Striking and characteristic half of a double house with 2 garages (1 used as a utility room/laundry room) and canopy/lounge, authentic details in combination with complete and modern comfort. A few minutes walk from the village center and the beautiful Amstel with terraces and catering facilities. This house has been completely renovated and made sustainable. Energy label A, including 8 solar panels. This is a municipal monument.

Spacious extended living room, 2 bedrooms, large and completely landscaped garden with various terraces and a canopy with outdoor kitchen.

Are you looking for a ready-to-move-in characteristic house with surprising living space?! This is your chance!!

Layout:

Through the entrance you enter the hall with the modern toilet. The extended living room is surprisingly large and has a good incidence of light. Characteristic details such as some stained glass windows, panel doors, etc., are reminiscent of the old years.

But everything has been completely renovated and finished in a modern and luxurious way. The sitting area at the rear of the living room has 2 x French doors and a beautiful sight line to the terrace and the rear (lower) garden.

The modern open kitchen is fully equipped. There is a separate appliance wall with built-in appliances. There is also a handy stair cupboard / storage space. At the front of the living room is the dining area with space for a large table. The light enters well here through the 3 windows, 2 of which have stained glass in the skylights. The floor is finished with a solid wooden floor (oak). Via an intermediate hall with staircase you reach the first floor. The landing gives access to 2 bedrooms and the luxurious bathroom. On the landing there is an air conditioning unit that can cool the entire upper floor.

The master bedroom is at the rear. Spacious in size and also playful in design due to the high roof. There is access to the spacious roof terrace. The 2nd bedroom is at the front of the house. This has a beautiful built-in closet. In this room there are also a washing machine and dryer connection.

The luxurious bathroom is located between the rooms. The bathroom has a large walk-in shower with rain shower, a double sink and 2nd toilet. The space is fully tiled and is located in the dormer window on the side of the house.

Outside:

From the living room you enter a beautiful spacious terrace with garden wall with planter. Via a staircase you reach a lower area with also ample possibilities for a sitting area or play area. Sheltered and sunny (North-West orientation).

A canopy has been made under which there is now an outdoor kitchen with sitting area. There is a separate room (former garage) that has been made fully functional as a laundry room with a beautiful concrete countertop. There are practical storage cupboards.

The room is heated with a separate central heating boiler. The room can also serve as a practice room, for example.

The rear garage (accessible via the canopy) is fully insulated. The double doors give access to the rear exit with a right of way to the public road.

Location:

The house is located on a green avenue (one-way traffic, 30 KM zone) on the edge of the Old Village of Uithoorn. In front of the house is a wide avenue with two lanes, which are separated by a body of water. Within walking distance is the modern indoor shopping center Amstelveen and also the Old Village with various shops, the marina and cozy catering establishments with terraces on the Amstel.

Facilities such as (primary) schools, childcare and various sports clubs are widely available in Uithoorn. The surrounding cities are easily accessible via the good bus connections and arterial roads. The final stop of the Uithoornlijn (Tram) is a short walk away and takes you to Amsterdam Zuid station via Amstelveen in about half an hour.

DETAILS:

- * Characteristic house with contemporary comfort;
- * Energy label A, fully insulated, mostly HR ++ glass;
- * Air conditioning unit on the first floor;
- * 8 solar panels (410WP), installed in 2024;
- * Kitchen and bathroom from 2012;
- * Garage with right of way (established easement) to Admiraal Tromplaan;
- * Flat roofs of houses 2012;
- * Flat roof garage October 2018;
- * Canopy April 2020;
- * CV Combi boiler house 2022, outbuilding CV boiler 2019, both recently and periodically maintained.

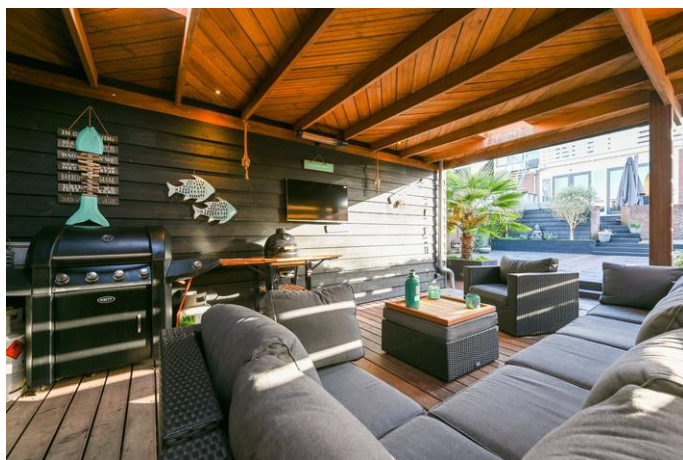















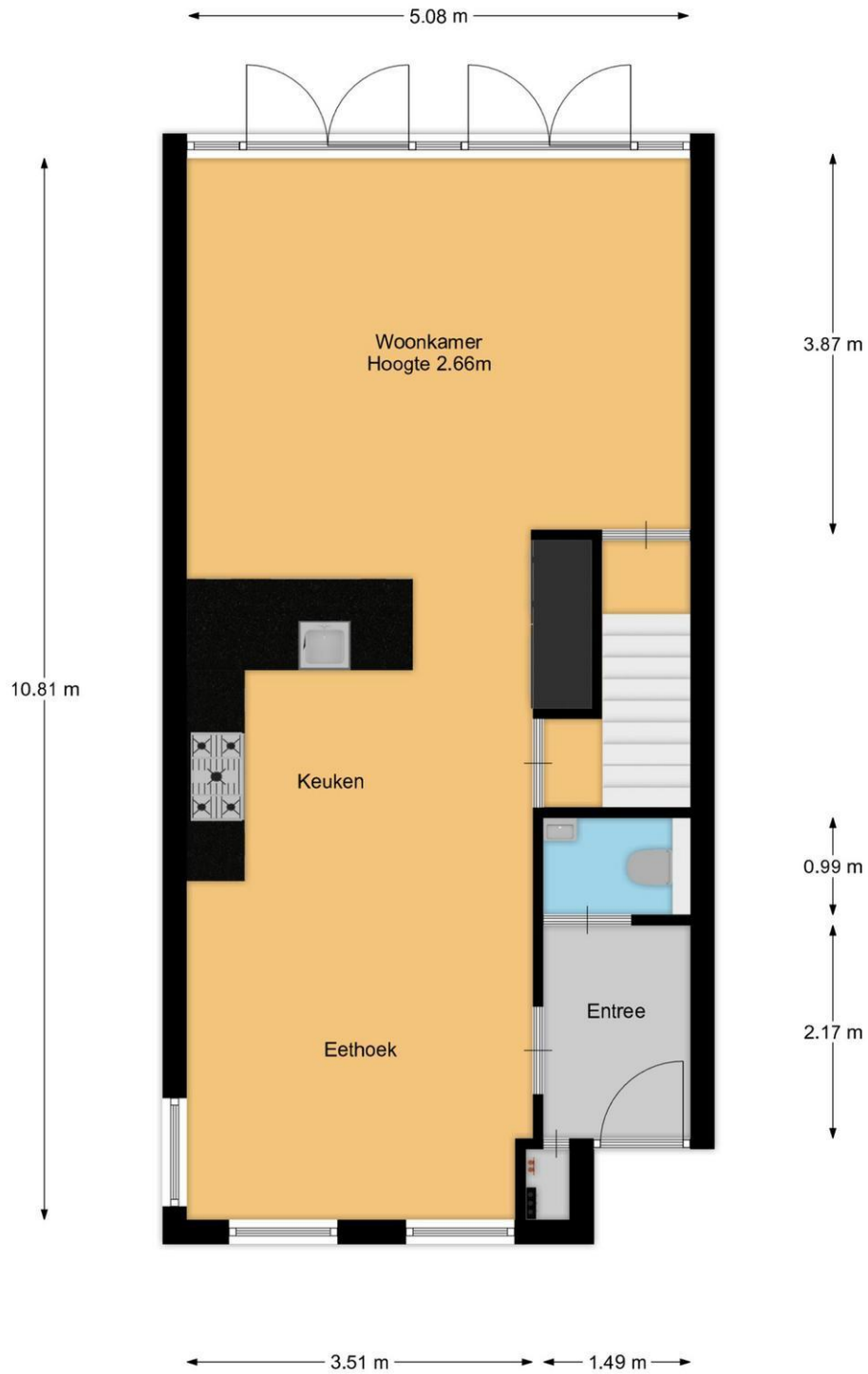

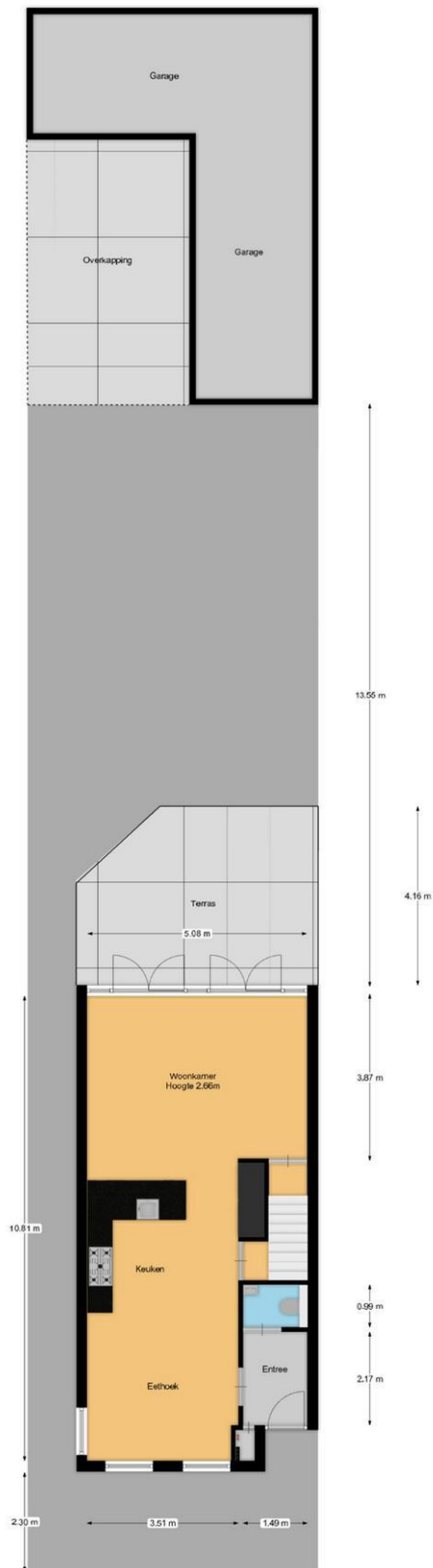

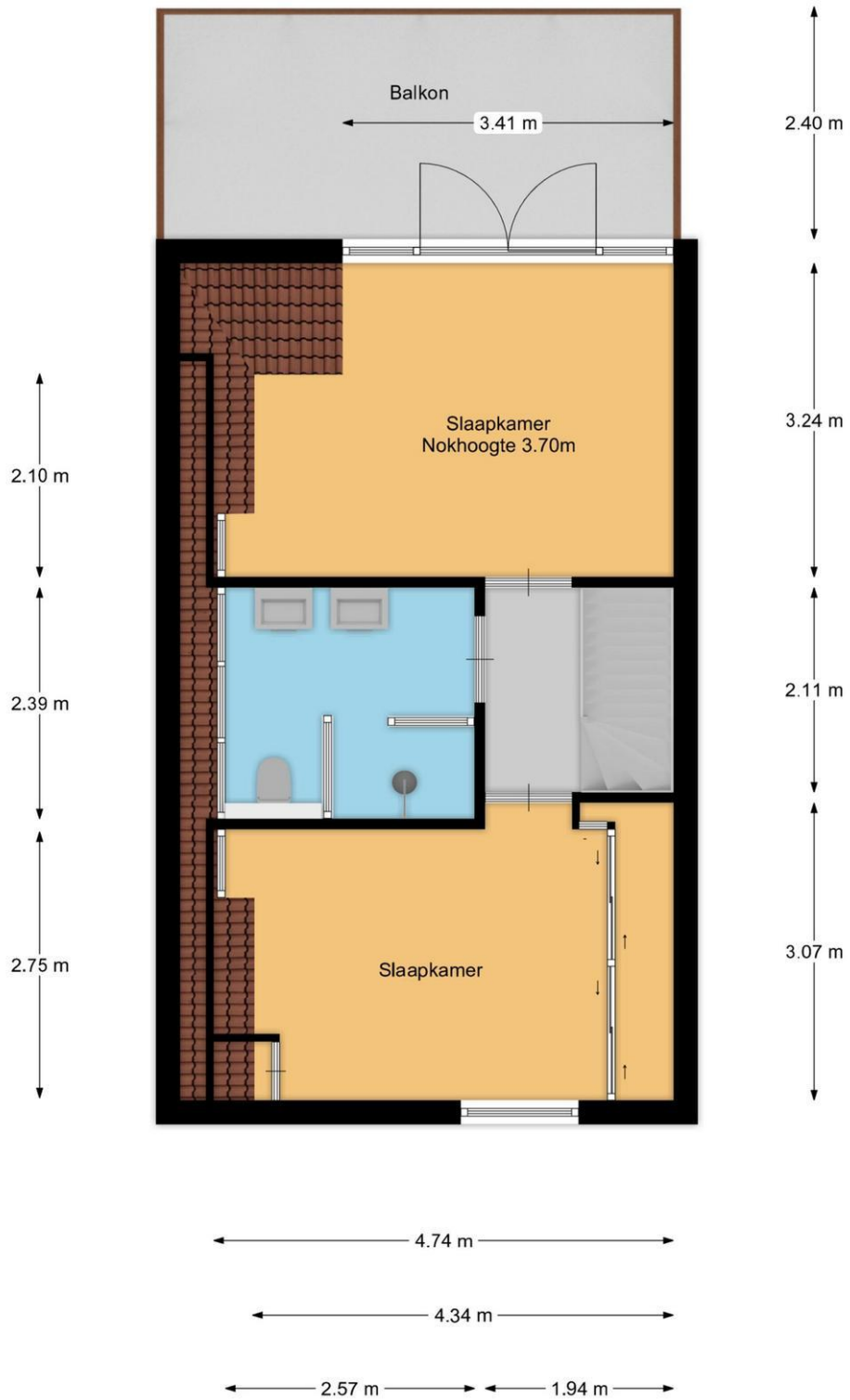

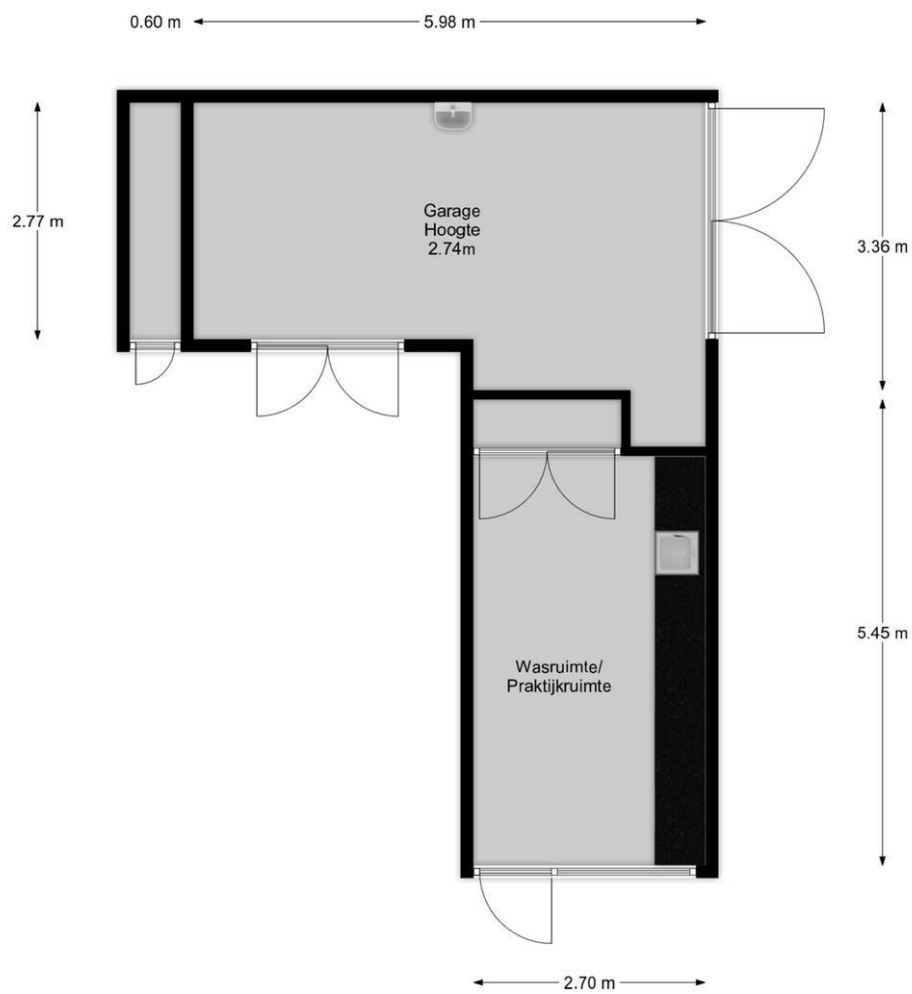

Kadastrale kaart

Uw referentie: Thamerlaan 15



<p>12345 25</p> <p>— Vastgestelde kadastrale grens — Voortopige kadastrale grens — Administratieve kadastrale grens — Bebouwing</p>	<p>Deze kaart is noordgericht Perceelnummer Huisnummer</p>	<p>Schaal 1: 500</p> <p>Kadastrale gemeente Uithoorn Sectie B Perceel 3094</p>	
--	--	--	---

Voor een eensluidend uittreksel, geleverd op 27 november 2024
De bewaarder van het kadaster en de openbare registers

Aan dit uittreksel kunnen geen betrouwbare maten worden ontleend.
De Dienst voor het kadaster en de openbare registers behoudt zich de intellectuele eigendomsrechten voor, waaronder het auteursrecht en het databankenrecht.

Betreffende het perceel: **Thamerlaan 15, Uithoorn**

Voor de onderstaande zaken -ongeacht of ze roerend dan wel onroerend zijn geldt dat ze soms wel en soms niet in de woning achterblijven.

	Blijft achter	Gaat mee	Kan worden overgenomen	n.v.t.
Woning				
Interieur				
Verlichting, te weten:				
- Inbouwspots/dimmers	<input checked="" type="checkbox"/>	<input type="checkbox"/>	<input type="checkbox"/>	<input type="checkbox"/>
- Opbouwspots/armaturen/lampen/dimmers	<input type="checkbox"/>	<input checked="" type="checkbox"/>	<input type="checkbox"/>	<input type="checkbox"/>
- Losse (hang)lampen	<input type="checkbox"/>	<input checked="" type="checkbox"/>	<input type="checkbox"/>	<input type="checkbox"/>
(Losse)kasten, legplanken, te weten:				
- Inbouwkast kleine slaapkamer	<input checked="" type="checkbox"/>	<input type="checkbox"/>	<input type="checkbox"/>	<input type="checkbox"/>
-	<input type="checkbox"/>	<input type="checkbox"/>	<input type="checkbox"/>	<input checked="" type="checkbox"/>
Raamdecoratie/zonwering binnen, te weten:				
- Gordijnrails	<input checked="" type="checkbox"/>	<input type="checkbox"/>	<input type="checkbox"/>	<input type="checkbox"/>
- Gordijnen	<input checked="" type="checkbox"/>	<input type="checkbox"/>	<input type="checkbox"/>	<input type="checkbox"/>
- Overgordijnen	<input type="checkbox"/>	<input type="checkbox"/>	<input type="checkbox"/>	<input checked="" type="checkbox"/>
- Vitrages	<input checked="" type="checkbox"/>	<input type="checkbox"/>	<input type="checkbox"/>	<input type="checkbox"/>
- Rolgordijnen	<input checked="" type="checkbox"/>	<input type="checkbox"/>	<input type="checkbox"/>	<input type="checkbox"/>
- Lamellen	<input type="checkbox"/>	<input type="checkbox"/>	<input type="checkbox"/>	<input checked="" type="checkbox"/>
- Jaloezieën	<input type="checkbox"/>	<input type="checkbox"/>	<input type="checkbox"/>	<input checked="" type="checkbox"/>
- (Losse) horren/rolhorren	<input checked="" type="checkbox"/>	<input type="checkbox"/>	<input type="checkbox"/>	<input type="checkbox"/>
-	<input type="checkbox"/>	<input type="checkbox"/>	<input type="checkbox"/>	<input checked="" type="checkbox"/>
Vloerdecoratie, te weten:				
- Vloerbedekking	<input checked="" type="checkbox"/>	<input type="checkbox"/>	<input type="checkbox"/>	<input type="checkbox"/>
- Parketvloer	<input type="checkbox"/>	<input type="checkbox"/>	<input type="checkbox"/>	<input checked="" type="checkbox"/>
- Houten vloer(delen)	<input checked="" type="checkbox"/>	<input type="checkbox"/>	<input type="checkbox"/>	<input type="checkbox"/>
- Laminaat	<input type="checkbox"/>	<input type="checkbox"/>	<input type="checkbox"/>	<input checked="" type="checkbox"/>
- Plavuizen	<input type="checkbox"/>	<input type="checkbox"/>	<input type="checkbox"/>	<input checked="" type="checkbox"/>
- PVC vloer bovenverdieping	<input checked="" type="checkbox"/>	<input type="checkbox"/>	<input type="checkbox"/>	<input type="checkbox"/>
-	<input type="checkbox"/>	<input type="checkbox"/>	<input type="checkbox"/>	<input checked="" type="checkbox"/>
(Voorzet) openhaard met toebehoren	<input type="checkbox"/>	<input type="checkbox"/>	<input type="checkbox"/>	<input checked="" type="checkbox"/>
Allesbrander	<input type="checkbox"/>	<input type="checkbox"/>	<input type="checkbox"/>	<input checked="" type="checkbox"/>
Houtkachel	<input type="checkbox"/>	<input type="checkbox"/>	<input type="checkbox"/>	<input checked="" type="checkbox"/>
(Gas)kachels	<input type="checkbox"/>	<input type="checkbox"/>	<input type="checkbox"/>	<input checked="" type="checkbox"/>

	Blijft achter	Gaat mee	Kan worden overgenomen	n.v.t.
Designradiator(en)	<input checked="" type="checkbox"/>	<input type="checkbox"/>	<input type="checkbox"/>	<input type="checkbox"/>
Radiatorafwerking	<input type="checkbox"/>	<input type="checkbox"/>	<input type="checkbox"/>	<input checked="" type="checkbox"/>
Overig, te weten:				
- Spiegelwanden	<input type="checkbox"/>	<input type="checkbox"/>	<input type="checkbox"/>	<input checked="" type="checkbox"/>
- Schilderij ophangstelsysteem	<input type="checkbox"/>	<input type="checkbox"/>	<input type="checkbox"/>	<input checked="" type="checkbox"/>
-	<input type="checkbox"/>	<input type="checkbox"/>	<input type="checkbox"/>	<input checked="" type="checkbox"/>

Keuken

Keukenblok (met bovenkasten)	<input checked="" type="checkbox"/>	<input type="checkbox"/>	<input type="checkbox"/>	<input type="checkbox"/>
Keuken (inbouw)apparatuur, te weten:				
- Kookplaat	<input type="checkbox"/>	<input type="checkbox"/>	<input type="checkbox"/>	<input checked="" type="checkbox"/>
- (Gas)fornuis	<input checked="" type="checkbox"/>	<input type="checkbox"/>	<input type="checkbox"/>	<input type="checkbox"/>
- Afzuigkap	<input checked="" type="checkbox"/>	<input type="checkbox"/>	<input type="checkbox"/>	<input type="checkbox"/>
- Magnetron	<input type="checkbox"/>	<input type="checkbox"/>	<input type="checkbox"/>	<input checked="" type="checkbox"/>
- Oven	<input type="checkbox"/>	<input type="checkbox"/>	<input type="checkbox"/>	<input checked="" type="checkbox"/>
- Combi-oven/combimagnetron	<input checked="" type="checkbox"/>	<input type="checkbox"/>	<input type="checkbox"/>	<input type="checkbox"/>
- Koelkast	<input type="checkbox"/>	<input checked="" type="checkbox"/>	<input type="checkbox"/>	<input type="checkbox"/>
- Vriezer	<input type="checkbox"/>	<input checked="" type="checkbox"/>	<input type="checkbox"/>	<input type="checkbox"/>
- Koel-vriescombinatie	<input checked="" type="checkbox"/>	<input type="checkbox"/>	<input type="checkbox"/>	<input type="checkbox"/>
- Vaatwasser	<input checked="" type="checkbox"/>	<input type="checkbox"/>	<input type="checkbox"/>	<input type="checkbox"/>
- Quooker	<input type="checkbox"/>	<input type="checkbox"/>	<input type="checkbox"/>	<input checked="" type="checkbox"/>
- Koffiezetapparaat	<input type="checkbox"/>	<input checked="" type="checkbox"/>	<input type="checkbox"/>	<input type="checkbox"/>
-	<input type="checkbox"/>	<input type="checkbox"/>	<input type="checkbox"/>	<input checked="" type="checkbox"/>
Keukenaccessoires, te weten:				
-	<input type="checkbox"/>	<input type="checkbox"/>	<input type="checkbox"/>	<input checked="" type="checkbox"/>

Sanitair/sauna

Toilet met de volgende toebehoren:				
- Toilet	<input checked="" type="checkbox"/>	<input type="checkbox"/>	<input type="checkbox"/>	<input type="checkbox"/>
- Toilethouder	<input checked="" type="checkbox"/>	<input type="checkbox"/>	<input type="checkbox"/>	<input type="checkbox"/>
- Toiletborstel(houder)	<input type="checkbox"/>	<input type="checkbox"/>	<input type="checkbox"/>	<input checked="" type="checkbox"/>
- Fontein	<input checked="" type="checkbox"/>	<input type="checkbox"/>	<input type="checkbox"/>	<input type="checkbox"/>
-	<input type="checkbox"/>	<input type="checkbox"/>	<input type="checkbox"/>	<input checked="" type="checkbox"/>
Badkamer met de volgende toebehoren:				
- Ligbad	<input type="checkbox"/>	<input type="checkbox"/>	<input type="checkbox"/>	<input checked="" type="checkbox"/>
- Jacuzzi/whirlpool	<input type="checkbox"/>	<input type="checkbox"/>	<input type="checkbox"/>	<input checked="" type="checkbox"/>
- Douche (cabine/scherm)	<input checked="" type="checkbox"/>	<input type="checkbox"/>	<input type="checkbox"/>	<input type="checkbox"/>
- Stoomdouche (cabine)	<input type="checkbox"/>	<input type="checkbox"/>	<input type="checkbox"/>	<input checked="" type="checkbox"/>
- Wastafel	<input checked="" type="checkbox"/>	<input type="checkbox"/>	<input type="checkbox"/>	<input type="checkbox"/>

	Blijft achter	Gaat mee	Kan worden overgenomen	n.v.t.
- Wastafelmeubel	<input checked="" type="checkbox"/>	<input type="checkbox"/>	<input type="checkbox"/>	<input type="checkbox"/>
- Planchet	<input type="checkbox"/>	<input type="checkbox"/>	<input type="checkbox"/>	<input checked="" type="checkbox"/>
- Toiletkast	<input type="checkbox"/>	<input type="checkbox"/>	<input type="checkbox"/>	<input checked="" type="checkbox"/>
- Toilet	<input checked="" type="checkbox"/>	<input type="checkbox"/>	<input type="checkbox"/>	<input type="checkbox"/>
- Toiletrolhouder	<input checked="" type="checkbox"/>	<input type="checkbox"/>	<input type="checkbox"/>	<input type="checkbox"/>
- Toiletborstel(houder)	<input type="checkbox"/>	<input type="checkbox"/>	<input type="checkbox"/>	<input checked="" type="checkbox"/>
-	<input type="checkbox"/>	<input type="checkbox"/>	<input type="checkbox"/>	<input checked="" type="checkbox"/>
Sauna met toebehoren	<input type="checkbox"/>	<input type="checkbox"/>	<input type="checkbox"/>	<input checked="" type="checkbox"/>
	<input type="checkbox"/>	<input type="checkbox"/>	<input type="checkbox"/>	<input checked="" type="checkbox"/>
<i>Exterieur/installaties/veiligheid/energiebesparing</i>				
Schotel/antenne	<input type="checkbox"/>	<input type="checkbox"/>	<input type="checkbox"/>	<input checked="" type="checkbox"/>
Brievenbus	<input type="checkbox"/>	<input type="checkbox"/>	<input type="checkbox"/>	<input checked="" type="checkbox"/>
Kluis	<input type="checkbox"/>	<input type="checkbox"/>	<input type="checkbox"/>	<input checked="" type="checkbox"/>
(Voordeur)bel	<input checked="" type="checkbox"/>	<input type="checkbox"/>	<input type="checkbox"/>	<input type="checkbox"/>
Alarminstallatie	<input type="checkbox"/>	<input type="checkbox"/>	<input type="checkbox"/>	<input checked="" type="checkbox"/>
(Veiligheids)sloten en overige inbraakpreventie	<input type="checkbox"/>	<input type="checkbox"/>	<input type="checkbox"/>	<input checked="" type="checkbox"/>
Rookmelders	<input checked="" type="checkbox"/>	<input type="checkbox"/>	<input type="checkbox"/>	<input type="checkbox"/>
(Klok)thermostaat	<input checked="" type="checkbox"/>	<input type="checkbox"/>	<input type="checkbox"/>	<input type="checkbox"/>
Airconditioning	<input checked="" type="checkbox"/>	<input type="checkbox"/>	<input type="checkbox"/>	<input type="checkbox"/>
Warmwatervoorziening, te weten:				
- Via CV-installatie	<input checked="" type="checkbox"/>	<input type="checkbox"/>	<input type="checkbox"/>	<input type="checkbox"/>
- Boiler	<input type="checkbox"/>	<input type="checkbox"/>	<input type="checkbox"/>	<input checked="" type="checkbox"/>
- Geiser	<input type="checkbox"/>	<input type="checkbox"/>	<input type="checkbox"/>	<input checked="" type="checkbox"/>
-	<input type="checkbox"/>	<input type="checkbox"/>	<input type="checkbox"/>	<input checked="" type="checkbox"/>
Screens	<input checked="" type="checkbox"/>	<input type="checkbox"/>	<input type="checkbox"/>	<input type="checkbox"/>
Rolluiken	<input type="checkbox"/>	<input type="checkbox"/>	<input type="checkbox"/>	<input checked="" type="checkbox"/>
Zonwering buiten	<input type="checkbox"/>	<input type="checkbox"/>	<input type="checkbox"/>	<input checked="" type="checkbox"/>
-	<input type="checkbox"/>	<input type="checkbox"/>	<input type="checkbox"/>	<input checked="" type="checkbox"/>
Isolatievoorzieningen (voorzetramen/radiatorfolie etc.), te weten:				
-	<input type="checkbox"/>	<input type="checkbox"/>	<input type="checkbox"/>	<input checked="" type="checkbox"/>
Telefoonaansluiting/internetaansluiting	<input checked="" type="checkbox"/>	<input type="checkbox"/>	<input type="checkbox"/>	<input type="checkbox"/>
Veiligheidsschakelaar wasautomaat	<input type="checkbox"/>	<input type="checkbox"/>	<input type="checkbox"/>	<input checked="" type="checkbox"/>
Waterslot wasautomaat	<input type="checkbox"/>	<input type="checkbox"/>	<input type="checkbox"/>	<input checked="" type="checkbox"/>
Zonnepanelen	<input checked="" type="checkbox"/>	<input type="checkbox"/>	<input type="checkbox"/>	<input type="checkbox"/>
Oplaadpunt elektrische auto	<input type="checkbox"/>	<input type="checkbox"/>	<input type="checkbox"/>	<input checked="" type="checkbox"/>
	<input type="checkbox"/>	<input type="checkbox"/>	<input type="checkbox"/>	<input checked="" type="checkbox"/>
	<input type="checkbox"/>	<input type="checkbox"/>	<input type="checkbox"/>	<input checked="" type="checkbox"/>

Blijft achter Gaat mee Kan worden overgenomen n.v.t.

Tuin

Inrichting

Tuinaanleg/bestrating	<input checked="" type="checkbox"/>	<input type="checkbox"/>	<input type="checkbox"/>	<input type="checkbox"/>
Bepanting	<input checked="" type="checkbox"/>	<input type="checkbox"/>	<input type="checkbox"/>	<input type="checkbox"/>
	<input type="checkbox"/>	<input type="checkbox"/>	<input type="checkbox"/>	<input checked="" type="checkbox"/>

Verlichting/installaties

Buitenverlichting	<input checked="" type="checkbox"/>	<input type="checkbox"/>	<input type="checkbox"/>	<input type="checkbox"/>
Tijd- of schemerschakelaar/bewegingsmelder	<input type="checkbox"/>	<input type="checkbox"/>	<input type="checkbox"/>	<input checked="" type="checkbox"/>
	<input type="checkbox"/>	<input type="checkbox"/>	<input type="checkbox"/>	<input checked="" type="checkbox"/>

Bebouwing

Tuinhuis/buitenberging	<input type="checkbox"/>	<input type="checkbox"/>	<input type="checkbox"/>	<input checked="" type="checkbox"/>
Kasten/werkbank in tuinhuis/berging	<input type="checkbox"/>	<input type="checkbox"/>	<input type="checkbox"/>	<input checked="" type="checkbox"/>
(Broei)kas	<input type="checkbox"/>	<input type="checkbox"/>	<input type="checkbox"/>	<input checked="" type="checkbox"/>
Overkapping	<input checked="" type="checkbox"/>	<input type="checkbox"/>	<input type="checkbox"/>	<input type="checkbox"/>
	<input type="checkbox"/>	<input type="checkbox"/>	<input type="checkbox"/>	<input checked="" type="checkbox"/>

Overig

Overige tuin, te weten:

- (Sier)hek	<input checked="" type="checkbox"/>	<input type="checkbox"/>	<input type="checkbox"/>	<input type="checkbox"/>
- Vlaggenmast(houder)	<input type="checkbox"/>	<input type="checkbox"/>	<input type="checkbox"/>	<input checked="" type="checkbox"/>
-	<input type="checkbox"/>	<input type="checkbox"/>	<input type="checkbox"/>	<input checked="" type="checkbox"/>

Overig

Zijn er zaken die geen eigendom zijn van verkoper omdat er sprake is van een leasecontract of huurcontract. Zo ja, neemt verkoper de zaak mee of wordt het betreffende contract overgenomen?

CV	<input type="checkbox"/>	<input checked="" type="checkbox"/>	<input type="checkbox"/>	<input type="checkbox"/>
Boiler	<input type="checkbox"/>	<input checked="" type="checkbox"/>	<input type="checkbox"/>	<input type="checkbox"/>
Zonnepanelen	<input type="checkbox"/>	<input checked="" type="checkbox"/>	<input type="checkbox"/>	<input type="checkbox"/>
	<input type="checkbox"/>	<input checked="" type="checkbox"/>	<input type="checkbox"/>	<input type="checkbox"/>

Bijlage(n) over te nemen contracten:

-				
---	--	--	--	--

NADERE INFORMATIE/VOORWAARDEN

Deze brochure is met de grootst mogelijke zorg samengesteld, aan de inhoud van de gegevens kunnen echter geen rechten worden ontleend.

DE BEZICHTIGING

Afspraak plannen

Bezichtigingen van woningen vinden uitsluitend plaats op afspraak. Onze makelaars zijn van maandag tot en met vrijdag en in overleg ook op zaterdag of 's avonds beschikbaar. Na uw bezichtiging van de woning stellen wij een terugkoppeling altijd zeer op prijs, zodat wij de verkoper kunnen informeren.

Uw financiële situatie

Wilt u uw financiële situatie in kaart brengen? Koop Lenstra Makelaars heeft een samenwerkingsverband met Vermeulen Hypotheken, Advies en Bemiddeling. De eigenaar Jos Vermeulen is een ervaren, deskundig, erkend hypotheekadviseur. Wilt u een afspraak maken voor een vrijblijvend en onafhankelijk advies? Kijk op onze website: <https://www.kooplenstra.nl/hypotheken/>

INFORMATIE

Lijst van zaken

In de verkoopbrochure staat vermeld welke zaken bij de koop zijn inbegrepen ("blijft achter"), welke niet ("gaat mee") en welke zaken eventueel tegen een vergoeding door koper zijn over te nemen.

Mededelingsplicht

De verkoper is wettelijk verplicht bijzonderheden en/of gebreken aan koper mee te delen. Voorafgaand aan een bezichtiging krijgt u toegang tot een Move.nl account. In dit Move.nl account kunt u de NVM-vragenlijst - en andere relevante documentatie - bekijken.

Bouwkundige keuring

Koper heeft een 'onderzoeksplicht' en kan de woning bijvoorbeeld bouwkundig laten keuren. In het keuringsrapport staat vermeld of de woning (visuele) bouwkundige gebreken heeft en zo ja, welke herstelkosten per direct en/of op lange termijn zijn te verwachten.

Asbest- en ouderdomsclausule

Afhankelijk van de leeftijd van de woning wordt in de koopakte een asbestclausule en/of ouderdomsclausule opgenomen.

Verkoper heeft woning niet zelf bewoond

Indien de verkoper de woning niet (recentelijk) heeft bewoond, zal verkoper niet alles over de woning kunnen verklaren. In dat geval wordt in de koopakte een zogeheten "niet-zelfbewoningsclausule" opgenomen.

Biedlogboek

Makelaars moeten per 1 januari 2023 een biedlogboek bijhouden. Op die manier zijn alle biedingen op een woning inzichtelijk voor de koper(s) en kandidaat- koper(s), waardoor het proces transparanter wordt. Kijk voor meer informatie op www.nvm.nl.

KOOPAKTE

De koopakte wordt opgemaakt volgens het NVM-model door Koop Lenstra Makelaars of door de aangewezen notaris. Voor kantoor Uithoorn geldt dat in beginsel de koopakte wordt opgemaakt ten kantore van de door de koper te kiezen notaris. Indien hier kosten aan verbonden zijn, komen deze voor rekening van koper.

Kosten Koper

Bij het kopen van een bestaande woning is het gebruikelijk dat de kosten van de eigendomsoverdracht voor rekening van de koper komen, de zogeheten "kosten koper". Deze kosten bestaan uit de overdrachtsbelasting, de notariskosten voor de levering van de woning en kosten van de eventuele hypotheekakte. Voor de actuele regeling en tarieven verwijzen wij u naar de website van de Rijksoverheid: www.rijksoverheid.nl.

Notaris

Het is gebruikelijk dat de koper een notaris kiest, tenzij dit anders is bepaald in de aanbiedingstekst. Indien er een hypotheek op de aangekochte woning is gevestigd zal deze moeten worden doorgehaald. De hiermee gepaarde kosten zijn voor de verkoper(s) van de woning. Indien de kosten die verband houden met de aflossing van de overbruggingslening en/of aflossing en doorhaling van verkopers hypothe(e)k(en) en/of beslagen die op het verkochte rust(en), meer bedragen dan €250,- per akte van doorhaling, dan zal de koper dit meerdere voor zijn rekening nemen. Dit geldt ook voor administratiekosten, kantoorkosten en/of beheerskosten, indien deze de algemeen geldende tarieven die door notarissen voor desbetreffende verrichtingen bij een verkopende partij in rekening worden gebracht, overschrijden.

Bankgarantie/waarborgsom

Tot zekerheid voor de nakoming van de verplichtingen van koper komen partijen overeen dat de koper verplicht wordt binnen de overeengekomen periode, een waarborgsom of bankgarantie ter grootte van 10% van de koopsom te storten of stellen.

Baten en lasten

Alle baten, lasten en eventueel verschuldigde canons e.d. (zogenaamde eigenaarlasten) komen voor rekening van koper met ingang van de datum van feitelijke levering en zullen tussen partijen naar rato worden verrekend.

Financieringstermijn

Kopen onder voorbehoud van het verkrijgen van financiering is mogelijk. In de koopakte zal hiervoor een termijn van circa 6 weken worden opgenomen, gerekend van het moment van ondertekening van de koopakte, onder vermelding van de hoogte van het gewenste hypotheekbedrag.

Drie dagen bedenktijd

Een particuliere koper heeft 3 dagen bedenktijd nadat zij een kopie heeft ontvangen van de door beide partijen ondertekende koopovereenkomst. Tijdens de bedenktijd kan koper alsnog afzien van de koop. De bedenktijd kan langer zijn dan 3 dagen indien deze eindigt op een zaterdag, zondag of feestdag. De bedenktijd eindigt dan op de eerstvolgende werkdag om 23.59 uur. De bedenktijd geldt niet voor onbebouwde grond, woonboten en woonwagens.

Schriftelijke overeenkomst/koopakte

De koopovereenkomst komt tot stand na schriftelijke vastlegging onder de opschortende voorwaarde dat beide partijen deze akte ondertekenen. Het streven is om uiterlijk één week na het bereiken van mondelinge overeenstemming de akte te ondertekenen.

KOOPAKTE GETEKEND, HOE VERDER?

Taxatie

In de meeste gevallen wordt door de koper een hypotheek afgesloten. De geldverstrekker verlangt doorgaans dat er voor het aangekochte woonhuis een taxatierapport wordt overlegd. Dit rapport wordt door een onafhankelijke (niet bij de transactie betrokken) taxateur opgesteld. De kosten hiervoor zijn voor rekening van de koper en zijn volgens de thans geldende wetgeving fiscaal aftrekbaar.

Verzekering

Vanaf de dag dat de woning feitelijk aan de koper wordt overgedragen, draagt de koper ook het risico van de woning. De koper moet zelf tijdig voor de opstalverzekering van de woning zorgdragen. Bij het kopen van een appartementsrecht wordt dit door de Vereniging Van Eigenaren (VVE) collectief gedaan.

Nutsvoorzieningen

Huiseigenaren hebben de mogelijkheid zelf een energieleverancier te kiezen voor gas en elektra. Leveranciers verzoeken nieuwe bewoners om zich enkele weken voor de transportdatum bij hen te melden om een nieuw contract af te sluiten. Doet u dit niet dan bestaat de kans dat uw nutsvoorzieningen worden afgesloten en er later aansluitkosten in rekening worden gebracht.

EEN HUIS KOPEN MET EEN AANKOOPMAKELAAR

Koop Lenstra Makelaars kan u ook begeleiden bij het kopen van een woning. Uiteraard kan dit alleen indien wij voor de desbetreffende woning geen verkoopopdracht hebben. Informeer eens naar de mogelijkheden en maak vrijblijvend een afspraak met één van onze makelaars.