



# Uithoorn

## Admiraal de Ruyterlaan 8 F

€ 750.000,- k.k.

Koop Lenstra Uithoorn, Amstelplein 6-12, Tel. 0297 – 524 124

**SAMEN DEUREN OPENEN**  
KOOPLENSTRA.NL

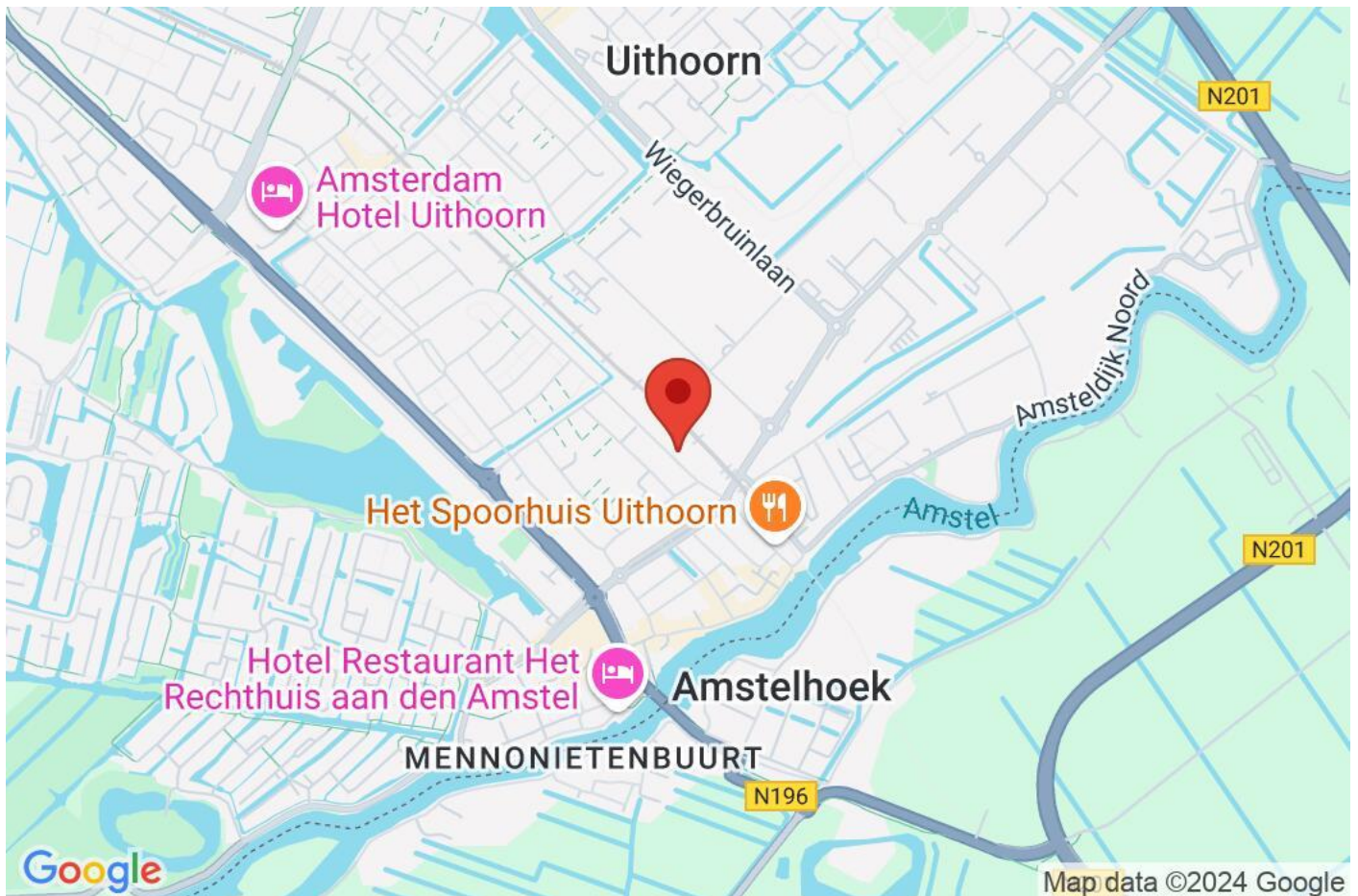

Objectgegevens	
Type	Woonhuis
Bouwjaar	2006
Perceel	445 m <sup>2</sup>
Inhoud	508 m <sup>3</sup>
Woonoppervlakte	141 m <sup>2</sup>
Externe bergruimte	Vrijstaand hout
Aantal kamer(s)	5
Slaapkamers	4
Garage	Aangebouwd steen
Eigendom	Volle eigendom
Energie label	A

Tuingegevens	
Tuin	Achtertuint, voortuint, zonneteras
Ligging	Oost
<b>Voorzieningen</b>	
Isolatie	Volledig geïsoleerd
Glasvezel/Kabel	Ja
Verwarming	C.V.-Ketel

Deze halfvrijstaande woning biedt een uitzonderlijk diepe tuin van bijna 30 meter, verdeeld over meerdere niveaus. De kenmerkende Riviera Maison-stijl komt terug in de inrichting. De achterzijde heeft een heerlijke overdekte veranda, ideaal voor buitenleven. Er zijn diverse uitbreidingsmogelijkheden: de garage kan deels bij de woonkamer worden getrokken voor circa 17 m<sup>2</sup> extra, en er mag een dakopbouw op de garage worden gerealiseerd voor nog eens 17 m<sup>2</sup> extra woonoppervlakte.

De woning is uitstekend geïsoleerd en voorzien van balansventilatie met warmteterugwinning en HR++ glas. Er is voldoende parkeergelegenheid in de straat, en op eigen terrein is ruimte voor meerdere auto's plus een garage. De sfeervolle kenmerken zoals glas-in-loodramen, paneeldeuren en markiezen geven de woning extra charme

Indeling:

Begane grond: Bij binnenkomst vindt u de entreehal met meterkast en toiletruimte. De living, bereikbaar via openslaande glas-in-looddeuren, is ruim en licht. Aan de voorzijde van de woning bevindt zich de riante woonkeuken in landelijke stijl, die dankzij de negen ramen een prachtig uitzicht over de omgeving biedt. De woonkamer heeft openslaande deuren naar de sfeervolle veranda en de geheel bestrate achtertuin. De royale, geïsoleerde garage kan deels bij de woonkamer worden getrokken voor extra woonruimte.

Eerste verdieping: De lichte overloop, dankzij een groot raam in de zijgevel, biedt toegang tot drie slaapkamers en de royale badkamer. De badkamer is voorzien van een ligbad, wastafelmeubel, tweede toilet en ruime douchegelegenheid. Er is een mogelijkheid om een dakopbouw op de garage te realiseren, wat een extra slaapkamer van circa 17 m<sup>2</sup> oplevert.

Tweede verdieping: Op de tweede verdieping bevindt zich een ruime voorzolder met aansluitingen voor een wasmachine en wasdroger. Dankzij de grote dakkapel is er veel daglichttoetreding. De ruime slaapkamer met dakkapel en raam in de zijgevel heeft een fijne hoge nok. Vanuit deze kamer is ook de technische ruimte te bereiken.

Tuin: Er is een diepe tuin van bijna 30 meter tegen een talud, verdeeld over drie niveaus, totaal bijna 280 m<sup>2</sup>!! Er is een achterom aanwezig. Direct achter de woning is er een gezellige veranda en een geheel bestrate tuin. Een niveau hoger een gezellig zitje en nog een niveau hoger een veranda, riant tuinhuisje en onderhoudsvrij zonneterras met de hele dag zon en veel privacy.

Omgeving: De woning ligt aan een rustige straat met vrij uitzicht aan zowel de voor- als achterzijde. Alle voorzieningen zijn nabij: de metro/Amstellijn halte en het oude dorpscentrum aan de Amstel met gezellige terrasjes, evenals winkelcentrum Amstelplein, zijn op loopafstand. Om de hoek vindt u een goede speeltuin, ideaal voor gezinnen met kinderen.

Bijzonderheden:

- Tal van sfeervolle kenmerken zoals glas-in-loodramen, paneeldeuren en markiezen
- Uitstekende parkeergelegenheid, zowel op eigen terrein als in de straat

This semi-detached house offers an exceptionally deep garden of almost 30 meters, spread over several levels. The characteristic Riviera Maison style is reflected in the furnishings. The rear has a lovely covered veranda, ideal for outdoor living. There are various expansion options: the garage can be (partly) added to the living room for approximately 17 m<sup>2</sup> extra, and a roof extension can be built on top of the garage for another 17 m<sup>2</sup> extra living space.

The house is excellently insulated and equipped with balanced ventilation with heat recovery and HR++ glass. There is ample parking on the street, and there is space for several cars plus a garage on the property. The attractive features such as stained glass windows, panel doors and awnings give the home extra charm.

Layout:

Ground floor: Upon entering you will find the entrance hall with meter cupboard and toilet. The living, accessible through stained glass doors, is spacious and light. At the front of the house is the spacious country-style kitchen, which offers a beautiful view of the surroundings thanks to the nine windows. The living room has French doors to the attractive veranda and the fully paved backyard. The spacious, insulated garage can be (partly) attached to the living room for additional living space.

First floor: The bright landing, thanks to a large window in the side wall, provides access to three bedrooms and the spacious bathroom. The bathroom has a bath, washbasin, second toilet and spacious shower facilities. There is a possibility to create a roof extension on the garage, which provides an extra bedroom of approximately 17 m<sup>2</sup>.

Second floor: On the second floor there is a spacious attic with connections for a washing machine and dryer. Thanks to the large dormer window, there is plenty of daylight. The spacious bedroom with dormer window and window in the side wall has a nice high ridge. The technical room can also be reached from this room.

Garden: There is a deep garden of almost 30 meters against a slope, spread over three levels, a total of almost 280 m<sup>2</sup>!! There is a back entrance. Directly behind the house there is a cozy veranda and a fully paved garden. One level higher a cozy seating area and one level higher a veranda, spacious garden shed and maintenance-free sun terrace with sun all day and lots of privacy.

Environment: The house is located on a quiet street with unobstructed views to both the front and rear. All amenities are nearby: the metro/Amstel line stop and the old village center on the Amstel with cozy terraces, as well as the Amstelveen shopping center, are within walking distance. Around the corner you will find a good playground, ideal for families with children.

Details:

- Numerous attractive features such as stained glass windows, panel doors and awnings
- Excellent parking facilities, both on site and in the street



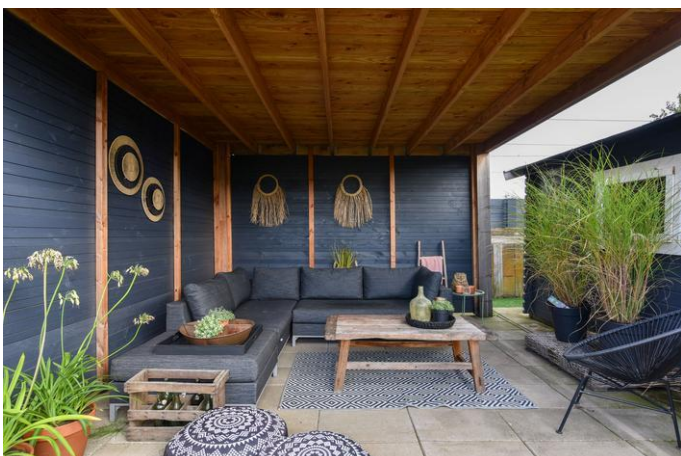















Alternatieve plattegrond  
eerste verdieping



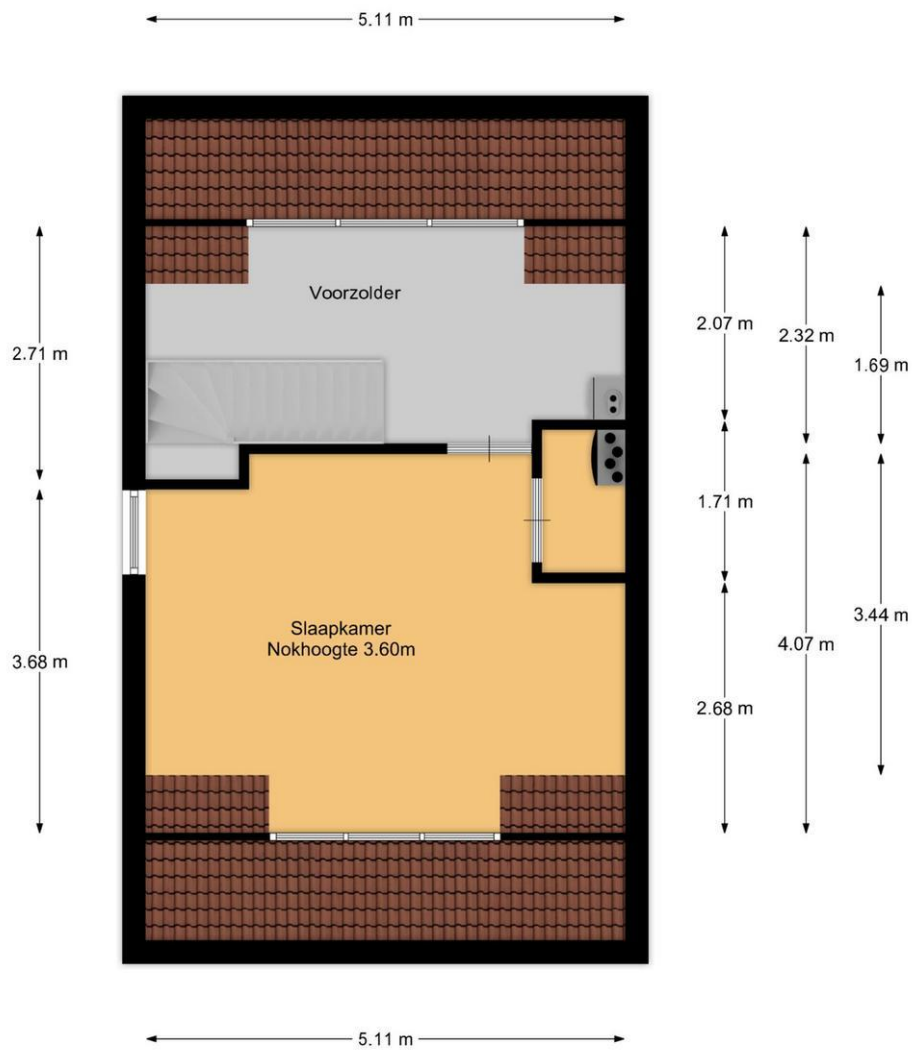

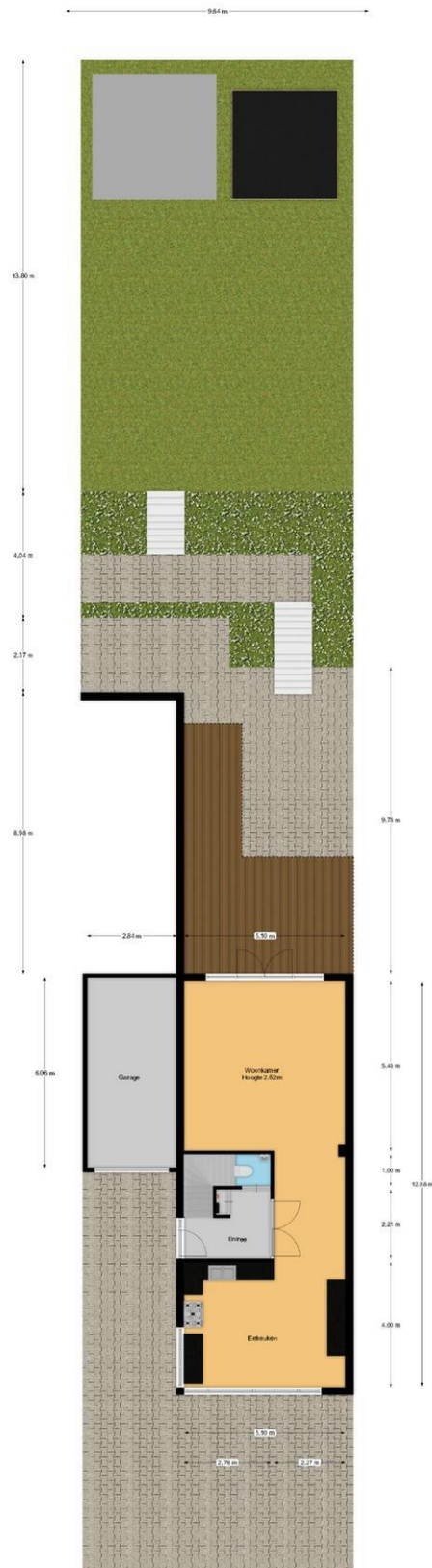

Kadastrale kaart

Uw referentie: ---



<p>12345 25</p> <p>Deze kaart is noordgericht Perceelnummer Huisnummer</p> <p>— Vastgestelde kadastrale grens — Voorlopige kadastrale grens — Administratieve kadastrale grens — Bebouwing</p> <p>Voor een eensluidend uittreksel, geleverd op 3 september 2024 De bewaarder van het kadaster en de openbare registers</p>	<p>Schaal 1: 500</p> <p>Kadastrale gemeente Uithoorn Sectie B Perceel 9674</p> <p>Aan dit uittreksel kunnen geen betrouwbare maten worden ontleend. De Dienst voor het kadaster en de openbare registers behoudt zich de intellectuele eigendomsrechten voor, waaronder het auteursrecht en het databankenrecht.</p>	<p>kadaster</p> 
--	--	---



Betreffende het perceel: **Admiraal de Ruyterlaan 8 F, Uithoorn**

Voor de onderstaande zaken -ongeacht of ze roerend dan wel onroerend zijn geldt dat ze soms wel en soms niet in de woning achterblijven.

	Blijft achter	Gaat mee	Kan worden overgenomen	n.v.t.
<b>Woning</b>				
<b>Interieur</b>				
Verlichting, te weten:				
- Inbouwspots/dimmers	<input type="checkbox"/>	<input type="checkbox"/>	<input type="checkbox"/>	<input checked="" type="checkbox"/>
- Opbouwspots/armaturen/lampen/dimmers	<input type="checkbox"/>	<input checked="" type="checkbox"/>	<input type="checkbox"/>	<input type="checkbox"/>
- Losse (hang)lampen	<input type="checkbox"/>	<input checked="" type="checkbox"/>	<input type="checkbox"/>	<input type="checkbox"/>
- kroonluchters begane grond en eerste verdieping	<input checked="" type="checkbox"/>	<input type="checkbox"/>	<input type="checkbox"/>	<input type="checkbox"/>
-	<input type="checkbox"/>	<input type="checkbox"/>	<input type="checkbox"/>	<input checked="" type="checkbox"/>
(Losse)kasten, legplanken, te weten:				
- Kast grote slaapkamer 1e verd voorzijde en kast op zolder	<input type="checkbox"/>	<input type="checkbox"/>	<input checked="" type="checkbox"/>	<input type="checkbox"/>
- Alle overige lossen kasten	<input type="checkbox"/>	<input checked="" type="checkbox"/>	<input type="checkbox"/>	<input type="checkbox"/>
Raamdecoratie/zonwering binnen, te weten:				
- Gordijnrails	<input type="checkbox"/>	<input type="checkbox"/>	<input type="checkbox"/>	<input checked="" type="checkbox"/>
- Gordijnen	<input type="checkbox"/>	<input type="checkbox"/>	<input type="checkbox"/>	<input checked="" type="checkbox"/>
- Overgordijnen	<input type="checkbox"/>	<input type="checkbox"/>	<input type="checkbox"/>	<input checked="" type="checkbox"/>
- Vitrages	<input type="checkbox"/>	<input type="checkbox"/>	<input type="checkbox"/>	<input checked="" type="checkbox"/>
- Rolgordijnen	<input type="checkbox"/>	<input type="checkbox"/>	<input type="checkbox"/>	<input checked="" type="checkbox"/>
- Lamellen	<input type="checkbox"/>	<input type="checkbox"/>	<input type="checkbox"/>	<input checked="" type="checkbox"/>
- Jaloezieën	<input checked="" type="checkbox"/>	<input type="checkbox"/>	<input type="checkbox"/>	<input type="checkbox"/>
- (Losse) horren/rolhorren	<input type="checkbox"/>	<input type="checkbox"/>	<input type="checkbox"/>	<input checked="" type="checkbox"/>
-	<input type="checkbox"/>	<input type="checkbox"/>	<input type="checkbox"/>	<input checked="" type="checkbox"/>
Vloerdecoratie, te weten:				
- Vloerbedekking	<input checked="" type="checkbox"/>	<input type="checkbox"/>	<input type="checkbox"/>	<input type="checkbox"/>
- Parketvloer	<input type="checkbox"/>	<input type="checkbox"/>	<input type="checkbox"/>	<input checked="" type="checkbox"/>
- Houten vloer(delen)	<input type="checkbox"/>	<input type="checkbox"/>	<input type="checkbox"/>	<input checked="" type="checkbox"/>
- Laminaat	<input checked="" type="checkbox"/>	<input type="checkbox"/>	<input type="checkbox"/>	<input type="checkbox"/>
- Plavuizen	<input type="checkbox"/>	<input type="checkbox"/>	<input type="checkbox"/>	<input checked="" type="checkbox"/>
-	<input type="checkbox"/>	<input type="checkbox"/>	<input type="checkbox"/>	<input checked="" type="checkbox"/>
(Voorzet) openhaard met toebehoren	<input type="checkbox"/>	<input type="checkbox"/>	<input type="checkbox"/>	<input checked="" type="checkbox"/>
Allesbrander	<input type="checkbox"/>	<input type="checkbox"/>	<input type="checkbox"/>	<input checked="" type="checkbox"/>
Houtkachel	<input type="checkbox"/>	<input type="checkbox"/>	<input type="checkbox"/>	<input checked="" type="checkbox"/>
(Gas)kachels	<input type="checkbox"/>	<input type="checkbox"/>	<input type="checkbox"/>	<input checked="" type="checkbox"/>

	Blijft achter	Gaat mee	Kan worden overgenomen	n.v.t.
Designradiator(en)	<input type="checkbox"/>	<input type="checkbox"/>	<input type="checkbox"/>	<input checked="" type="checkbox"/>
Radiatorafwerking	<input type="checkbox"/>	<input type="checkbox"/>	<input type="checkbox"/>	<input checked="" type="checkbox"/>
Overig, te weten:				
- Spiegelwanden	<input type="checkbox"/>	<input type="checkbox"/>	<input type="checkbox"/>	<input checked="" type="checkbox"/>
- Schilderij ophangstelsysteem	<input type="checkbox"/>	<input type="checkbox"/>	<input type="checkbox"/>	<input checked="" type="checkbox"/>
-	<input type="checkbox"/>	<input type="checkbox"/>	<input type="checkbox"/>	<input checked="" type="checkbox"/>

### Keuken

Keukenblok (met bovenkasten)	<input checked="" type="checkbox"/>	<input type="checkbox"/>	<input type="checkbox"/>	<input type="checkbox"/>
Keuken (inbouw)apparatuur, te weten:				
- Kookplaat	<input type="checkbox"/>	<input type="checkbox"/>	<input type="checkbox"/>	<input checked="" type="checkbox"/>
- (Gas)fornuis	<input checked="" type="checkbox"/>	<input type="checkbox"/>	<input type="checkbox"/>	<input type="checkbox"/>
- Afzuigkap	<input checked="" type="checkbox"/>	<input type="checkbox"/>	<input type="checkbox"/>	<input type="checkbox"/>
- Magnetron	<input type="checkbox"/>	<input checked="" type="checkbox"/>	<input type="checkbox"/>	<input type="checkbox"/>
- Oven	<input checked="" type="checkbox"/>	<input type="checkbox"/>	<input type="checkbox"/>	<input type="checkbox"/>
- Combi-oven/combimagnetron	<input type="checkbox"/>	<input checked="" type="checkbox"/>	<input type="checkbox"/>	<input type="checkbox"/>
- Koelkast	<input type="checkbox"/>	<input checked="" type="checkbox"/>	<input type="checkbox"/>	<input type="checkbox"/>
- Vriezer	<input type="checkbox"/>	<input type="checkbox"/>	<input type="checkbox"/>	<input checked="" type="checkbox"/>
- Koel-vriescombinatie	<input type="checkbox"/>	<input type="checkbox"/>	<input type="checkbox"/>	<input checked="" type="checkbox"/>
- Vaatwasser	<input checked="" type="checkbox"/>	<input type="checkbox"/>	<input type="checkbox"/>	<input type="checkbox"/>
- Quooker	<input type="checkbox"/>	<input type="checkbox"/>	<input type="checkbox"/>	<input checked="" type="checkbox"/>
- Koffiezetapparaat	<input type="checkbox"/>	<input checked="" type="checkbox"/>	<input type="checkbox"/>	<input type="checkbox"/>
-	<input type="checkbox"/>	<input type="checkbox"/>	<input type="checkbox"/>	<input checked="" type="checkbox"/>
Keukenaccessoires, te weten:				
-	<input type="checkbox"/>	<input type="checkbox"/>	<input type="checkbox"/>	<input checked="" type="checkbox"/>

### Sanitair/sauna

Toilet met de volgende toebehoren:				
- Toilet	<input checked="" type="checkbox"/>	<input type="checkbox"/>	<input type="checkbox"/>	<input type="checkbox"/>
- Toilethouder	<input checked="" type="checkbox"/>	<input type="checkbox"/>	<input type="checkbox"/>	<input type="checkbox"/>
- Toiletborstel(houder)	<input checked="" type="checkbox"/>	<input type="checkbox"/>	<input type="checkbox"/>	<input type="checkbox"/>
- Fontein	<input checked="" type="checkbox"/>	<input type="checkbox"/>	<input type="checkbox"/>	<input type="checkbox"/>
-	<input type="checkbox"/>	<input type="checkbox"/>	<input type="checkbox"/>	<input checked="" type="checkbox"/>
Badkamer met de volgende toebehoren:				
- Ligbad	<input checked="" type="checkbox"/>	<input type="checkbox"/>	<input type="checkbox"/>	<input type="checkbox"/>
- Jacuzzi/whirlpool	<input type="checkbox"/>	<input type="checkbox"/>	<input type="checkbox"/>	<input checked="" type="checkbox"/>
- Douche (cabine/scherm)	<input type="checkbox"/>	<input type="checkbox"/>	<input type="checkbox"/>	<input checked="" type="checkbox"/>
- Stoomdouche (cabine)	<input type="checkbox"/>	<input type="checkbox"/>	<input type="checkbox"/>	<input checked="" type="checkbox"/>
- Wastafel	<input checked="" type="checkbox"/>	<input type="checkbox"/>	<input type="checkbox"/>	<input type="checkbox"/>

	Blijft achter	Gaat mee	Kan worden overgenomen	n.v.t.
- Wastafelmeubel	<input checked="" type="checkbox"/>	<input type="checkbox"/>	<input type="checkbox"/>	<input type="checkbox"/>
- Planchet	<input type="checkbox"/>	<input type="checkbox"/>	<input type="checkbox"/>	<input checked="" type="checkbox"/>
- Toiletkast	<input checked="" type="checkbox"/>	<input type="checkbox"/>	<input type="checkbox"/>	<input type="checkbox"/>
- Toilet	<input checked="" type="checkbox"/>	<input type="checkbox"/>	<input type="checkbox"/>	<input type="checkbox"/>
- Toiletrolhouder	<input checked="" type="checkbox"/>	<input type="checkbox"/>	<input type="checkbox"/>	<input type="checkbox"/>
- Toiletborstel(houder)	<input checked="" type="checkbox"/>	<input type="checkbox"/>	<input type="checkbox"/>	<input type="checkbox"/>
-	<input type="checkbox"/>	<input type="checkbox"/>	<input type="checkbox"/>	<input checked="" type="checkbox"/>
Sauna met toebehoren	<input type="checkbox"/>	<input type="checkbox"/>	<input type="checkbox"/>	<input checked="" type="checkbox"/>
	<input type="checkbox"/>	<input type="checkbox"/>	<input type="checkbox"/>	<input checked="" type="checkbox"/>
<i>Exterieur/installaties/veiligheid/energiebesparing</i>				
Schotel/antenne	<input type="checkbox"/>	<input type="checkbox"/>	<input type="checkbox"/>	<input checked="" type="checkbox"/>
Brievenbus	<input checked="" type="checkbox"/>	<input type="checkbox"/>	<input type="checkbox"/>	<input type="checkbox"/>
Kluis	<input type="checkbox"/>	<input type="checkbox"/>	<input type="checkbox"/>	<input checked="" type="checkbox"/>
(Voordeur)bel	<input checked="" type="checkbox"/>	<input type="checkbox"/>	<input type="checkbox"/>	<input type="checkbox"/>
Alarminstallatie	<input type="checkbox"/>	<input type="checkbox"/>	<input type="checkbox"/>	<input checked="" type="checkbox"/>
(Veiligheids)sloten en overige inbraakpreventie	<input checked="" type="checkbox"/>	<input type="checkbox"/>	<input type="checkbox"/>	<input type="checkbox"/>
Rookmelders	<input checked="" type="checkbox"/>	<input type="checkbox"/>	<input type="checkbox"/>	<input type="checkbox"/>
(Klok)thermostaat	<input checked="" type="checkbox"/>	<input type="checkbox"/>	<input type="checkbox"/>	<input type="checkbox"/>
Airconditioning	<input type="checkbox"/>	<input type="checkbox"/>	<input type="checkbox"/>	<input checked="" type="checkbox"/>
Warmwatervoorziening, te weten:				
- Via CV-installatie	<input checked="" type="checkbox"/>	<input type="checkbox"/>	<input type="checkbox"/>	<input type="checkbox"/>
- Boiler	<input type="checkbox"/>	<input type="checkbox"/>	<input type="checkbox"/>	<input checked="" type="checkbox"/>
- Geiser	<input type="checkbox"/>	<input type="checkbox"/>	<input type="checkbox"/>	<input checked="" type="checkbox"/>
- WTW	<input checked="" type="checkbox"/>	<input type="checkbox"/>	<input type="checkbox"/>	<input type="checkbox"/>
-	<input type="checkbox"/>	<input type="checkbox"/>	<input type="checkbox"/>	<input checked="" type="checkbox"/>
Screens	<input checked="" type="checkbox"/>	<input type="checkbox"/>	<input type="checkbox"/>	<input type="checkbox"/>
Rolluiken	<input type="checkbox"/>	<input type="checkbox"/>	<input type="checkbox"/>	<input checked="" type="checkbox"/>
Zonwering buiten	<input checked="" type="checkbox"/>	<input type="checkbox"/>	<input type="checkbox"/>	<input type="checkbox"/>
-	<input type="checkbox"/>	<input type="checkbox"/>	<input type="checkbox"/>	<input checked="" type="checkbox"/>
Isolatievoorzieningen (voorzetramen/radiatorfolie etc.), te weten:				
-	<input type="checkbox"/>	<input type="checkbox"/>	<input type="checkbox"/>	<input checked="" type="checkbox"/>
Telefoonaansluiting/internetaansluiting	<input checked="" type="checkbox"/>	<input type="checkbox"/>	<input type="checkbox"/>	<input type="checkbox"/>
Veiligheidsschakelaar wasautomaat	<input type="checkbox"/>	<input type="checkbox"/>	<input type="checkbox"/>	<input checked="" type="checkbox"/>
Waterslot wasautomaat	<input type="checkbox"/>	<input checked="" type="checkbox"/>	<input type="checkbox"/>	<input type="checkbox"/>
Zonnepanelen	<input type="checkbox"/>	<input type="checkbox"/>	<input type="checkbox"/>	<input checked="" type="checkbox"/>
Oplaadpunt elektrische auto	<input type="checkbox"/>	<input type="checkbox"/>	<input type="checkbox"/>	<input checked="" type="checkbox"/>
	<input type="checkbox"/>	<input type="checkbox"/>	<input type="checkbox"/>	<input checked="" type="checkbox"/>
	<input type="checkbox"/>	<input type="checkbox"/>	<input type="checkbox"/>	<input checked="" type="checkbox"/>

Blijft achter    Gaat mee    Kan worden overgenomen    n.v.t.

## Tuin

### Inrichting

Tuinaanleg/bestrating	<input checked="" type="checkbox"/>	<input type="checkbox"/>	<input type="checkbox"/>	<input type="checkbox"/>
Bepanting	<input checked="" type="checkbox"/>	<input type="checkbox"/>	<input type="checkbox"/>	<input type="checkbox"/>
manden en potten met planten, zuilen naast voordeur, vaas voortuin	<input type="checkbox"/>	<input checked="" type="checkbox"/>	<input type="checkbox"/>	<input type="checkbox"/>

### Verlichting/installaties

Buitenverlichting	<input checked="" type="checkbox"/>	<input type="checkbox"/>	<input type="checkbox"/>	<input type="checkbox"/>
Tijd- of schemerschakelaar/bewegingsmelder	<input type="checkbox"/>	<input type="checkbox"/>	<input type="checkbox"/>	<input checked="" type="checkbox"/>
	<input type="checkbox"/>	<input type="checkbox"/>	<input type="checkbox"/>	<input checked="" type="checkbox"/>

### Bebouwing

Tuinhuis/buitenberging	<input checked="" type="checkbox"/>	<input type="checkbox"/>	<input type="checkbox"/>	<input type="checkbox"/>
Kasten/werkbank in tuinhuis/berging	<input checked="" type="checkbox"/>	<input type="checkbox"/>	<input type="checkbox"/>	<input type="checkbox"/>
(Broei)kas	<input type="checkbox"/>	<input type="checkbox"/>	<input type="checkbox"/>	<input checked="" type="checkbox"/>
Buiten BBQ achtertuin nabij de blokhut	<input checked="" type="checkbox"/>	<input type="checkbox"/>	<input type="checkbox"/>	<input type="checkbox"/>
overkapping in de achtertuin naast de blokhut en aan het huis	<input checked="" type="checkbox"/>	<input type="checkbox"/>	<input type="checkbox"/>	<input type="checkbox"/>

### Overig

Overige tuin, te weten:

- (Sier)hek	<input checked="" type="checkbox"/>	<input type="checkbox"/>	<input type="checkbox"/>	<input type="checkbox"/>
- Vlaggenmast(houder)	<input checked="" type="checkbox"/>	<input type="checkbox"/>	<input type="checkbox"/>	<input type="checkbox"/>
-	<input type="checkbox"/>	<input type="checkbox"/>	<input type="checkbox"/>	<input checked="" type="checkbox"/>

### Overig

Zijn er zaken die geen eigendom zijn van verkoper omdat er sprake is van een leasecontract of huurcontract. Zo ja, neemt verkoper de zaak mee of wordt het betreffende contract overgenomen?

CV	<input type="checkbox"/>	<input checked="" type="checkbox"/>	<input type="checkbox"/>	<input type="checkbox"/>
Boiler	<input type="checkbox"/>	<input checked="" type="checkbox"/>	<input type="checkbox"/>	<input type="checkbox"/>
Zonnepanelen	<input type="checkbox"/>	<input checked="" type="checkbox"/>	<input type="checkbox"/>	<input type="checkbox"/>
	<input type="checkbox"/>	<input checked="" type="checkbox"/>	<input type="checkbox"/>	<input type="checkbox"/>

Bijlage(n) over te nemen contracten:

-

## NADERE INFORMATIE/VOORWAARDEN

Deze brochure is met de grootst mogelijke zorg samengesteld, aan de inhoud van de gegevens kunnen echter geen rechten worden ontleend.

## DE BEZICHTIGING

### Afspraak plannen

Bezichtigingen van woningen vinden uitsluitend plaats op afspraak. Onze makelaars zijn van maandag tot en met vrijdag en in overleg ook op zaterdag of 's avonds beschikbaar. Na uw bezichtiging van de woning stellen wij een terugkoppeling altijd zeer op prijs, zodat wij de verkoper kunnen informeren.

### Uw financiële situatie

Wilt u uw financiële situatie in kaart brengen? Koop Lenstra Makelaars heeft een samenwerkingsverband met Vermeulen Hypotheken, Advies en Bemiddeling. De eigenaar Jos Vermeulen is een ervaren, deskundig, erkend hypotheekadviseur. Wilt u een afspraak maken voor een vrijblijvend en onafhankelijk advies? Kijk op onze website: <https://www.kooplenstra.nl/hypotheken/>

## INFORMATIE

### Lijst van zaken

In de verkoopbrochure staat vermeld welke zaken bij de koop zijn inbegrepen ("blijft achter"), welke niet ("gaat mee") en welke zaken eventueel tegen een vergoeding door koper zijn over te nemen.

### Mededelingsplicht

De verkoper is wettelijk verplicht bijzonderheden en/of gebreken aan koper mee te delen. Voorafgaand aan een bezichtiging krijgt u toegang tot een Move.nl account. In dit Move.nl account kunt u de NVM-vragenlijst - en andere relevante documentatie - bekijken.

### Bouwkundige keuring

Koper heeft een 'onderzoeksplicht' en kan de woning bijvoorbeeld bouwkundig laten keuren. In het keuringsrapport staat vermeld of de woning (visuele) bouwkundige gebreken heeft en zo ja, welke herstelkosten per direct en/of op lange termijn zijn te verwachten.

### Asbest- en ouderdomsclausule

Afhankelijk van de leeftijd van de woning wordt in de koopakte een asbestclausule en/of ouderdomsclausule opgenomen.

### Verkoper heeft woning niet zelf bewoond

Indien de verkoper de woning niet (recentelijk) heeft bewoond, zal verkoper niet alles over de woning kunnen verklaren. In dat geval wordt in de koopakte een zogeheten "niet-zelfbewoningsclausule" opgenomen.

### Biedlogboek

Makelaars moeten per 1 januari 2023 een biedlogboek bijhouden. Op die manier zijn alle biedingen op een woning inzichtelijk voor de koper(s) en kandidaat- koper(s), waardoor het proces transparanter wordt. Kijk voor meer informatie op [www.nvm.nl](http://www.nvm.nl).

## KOOPAKTE

De koopakte wordt opgemaakt volgens het NVM-model door Koop Lenstra Makelaars of door de aangewezen notaris. Voor kantoor Uithoorn geldt dat in beginsel de koopakte wordt opgemaakt ten kantore van de door de koper te kiezen notaris. Indien hier kosten aan verbonden zijn, komen deze voor rekening van koper.

### Kosten Koper

Bij het kopen van een bestaande woning is het gebruikelijk dat de kosten van de eigendomsoverdracht voor rekening van de koper komen, de zogeheten "kosten koper". Deze kosten bestaan uit de overdrachtsbelasting, de notariskosten voor de levering van de woning en kosten van de eventuele hypotheekakte. Voor de actuele regeling en tarieven verwijzen wij u naar de website van de Rijksoverheid: [www.rijksoverheid.nl](http://www.rijksoverheid.nl).

### Notaris

Het is gebruikelijk dat de koper een notaris kiest, tenzij dit anders is bepaald in de aanbiedingstekst. Indien er een hypotheek op de aangekochte woning is gevestigd zal deze moeten worden doorgehaald. De hiermee gepaarde kosten zijn voor de verkoper(s) van de woning. Indien de kosten die verband houden met de aflossing van de overbruggingslening en/of aflossing en doorhaling van verkopers hypothe(e)k(en) en/of beslagen die op het verkochte rust(en), meer bedragen dan €250,- per akte van doorhaling, dan zal de koper dit meerdere voor zijn rekening nemen. Dit geldt ook voor administratiekosten, kantoorkosten en/of beheerskosten, indien deze de algemeen geldende tarieven die door notarissen voor desbetreffende verrichtingen bij een verkopende partij in rekening worden gebracht, overschrijden.

### Bankgarantie/waarborgsom

Tot zekerheid voor de nakoming van de verplichtingen van koper komen partijen overeen dat de koper verplicht wordt binnen de overeengekomen periode, een waarborgsom of bankgarantie ter grootte van 10% van de koopsom te storten of stellen.

### Baten en lasten

Alle baten, lasten en eventueel verschuldigde canons e.d. (zogenaamde eigenaarlasten) komen voor rekening van koper met ingang van de datum van feitelijke levering en zullen tussen partijen naar rato worden verrekend.

### Financieringstermijn

Kopen onder voorbehoud van het verkrijgen van financiering is mogelijk. In de koopakte zal hiervoor een termijn van circa 6 weken worden opgenomen, gerekend van het moment van ondertekening van de koopakte, onder vermelding van de hoogte van het gewenste hypotheekbedrag.

### Drie dagen bedenktijd

Een particuliere koper heeft 3 dagen bedenktijd nadat zij een kopie heeft ontvangen van de door beide partijen ondertekende koopovereenkomst. Tijdens de bedenktijd kan koper alsnog afzien van de koop. De bedenktijd kan langer zijn dan 3 dagen indien deze eindigt op een zaterdag, zondag of feestdag. De bedenktijd eindigt dan op de eerstvolgende werkdag om 23.59 uur. De bedenktijd geldt niet voor onbebouwde grond, woonboten en woonwagens.

### Schriftelijke overeenkomst/koopakte

De koopovereenkomst komt tot stand na schriftelijke vastlegging onder de opschortende voorwaarde dat beide partijen deze akte ondertekenen. Het streven is om uiterlijk één week na het bereiken van mondelinge overeenstemming de akte te ondertekenen.

## KOOPAKTE GETEKEND, HOE VERDER?

### Taxatie

In de meeste gevallen wordt door de koper een hypotheek afgesloten. De geldverstrekker verlangt doorgaans dat er voor het aangekochte woonhuis een taxatierapport wordt overlegd. Dit rapport wordt door een onafhankelijke (niet bij de transactie betrokken) taxateur opgesteld. De kosten hiervoor zijn voor rekening van de koper en zijn volgens de thans geldende wetgeving fiscaal aftrekbaar.

### Verzekering

Vanaf de dag dat de woning feitelijk aan de koper wordt overgedragen, draagt de koper ook het risico van de woning. De koper moet zelf tijdig voor de opstalverzekering van de woning zorgdragen. Bij het kopen van een appartementsrecht wordt dit door de Vereniging Van Eigenaren (VVE) collectief gedaan.

### Nutsvoorzieningen

Huiseigenaren hebben de mogelijkheid zelf een energieleverancier te kiezen voor gas en elektra. Leveranciers verzoeken nieuwe bewoners om zich enkele weken voor de transportdatum bij hen te melden om een nieuw contract af te sluiten. Doet u dit niet dan bestaat de kans dat uw nutsvoorzieningen worden afgesloten en er later aansluitkosten in rekening worden gebracht.

## EEN HUIS KOPEN MET EEN AANKOOPMAKELAAR

Koop Lenstra Makelaars kan u ook begeleiden bij het kopen van een woning. Uiteraard kan dit alleen indien wij voor de desbetreffende woning geen verkoopopdracht hebben. Informeer eens naar de mogelijkheden en maak vrijblijvend een afspraak met één van onze makelaars.