



Uithoorn Boterbloem 12

Vraagprijs € 290.000,- k.k.

Koop Lenstra Uithoorn, Amstelplein 6 -12, Tel. 0297-524124

SAMEN DEUREN OPENEN

KOOPLENSTRA.NL



Objectgegevens	
Type	Appartement
Bouwjaar	1978
Inhoud	161 m ³
Woonoppervlakte	52 m ²
Externe bergruimte	Inpandig
Aantal kamer(s)	2
Slaapkamers	1
Garage	Geen garage
Eigendom	Volle eigendom
Energielabel	C

Tuingegevens	
Tuin	Geen tuin
Voorzieningen	
Glasvezel/Kabel	Ja
Verwarming	Blokverwarming, Vloerverwarming gedeeltelijk

Prachtig luxe verbouwd en instapklaar 2-kamer appartement. Met een praktische indeling en verrassend veel ruimte is dit appartement een absolute topper. Dankzij de vele ramen en de gunstige ligging baadt het appartement in het licht.

De plafonds zijn strak gestuukt en voorzien van inbouwspots. Zowel de slaapkamer als de woonkamer beschikken over grote schuifpuien met HR++ glas. Alle wanden zijn afgewerkt met spachtelputz en de vloeren zijn voorzien van laminaat.

Het appartement ligt op loopafstand van diverse voorzieningen zoals de sneltram naar Amsterdam en winkels. Daarnaast is er direct rondom het complex voldoende parkeergelegenheid.

Indeling

Begane grond:

Centrale hal, via trap of lift bereikt u de eerste verdieping.

Eerste verdieping:

Entreehal met intercom, toegang tot separate toiletruimte met fonteintje (uniek, andere 2-kamer appartementen in het complex hebben geen separate toiletruimte).

Living: lichte woonkamer met schuifpui naar het brede balkon en moderne open keuken voorzien van inbouwapparatuur.

Badkamer: fraai verbouwde en-suite badkamer met wastafel, spiegelkast, ruime douchecabine, en achter schuifdeuren weggewerkte ruimte voor wasmachine en wasdroger, wasmand etc.

Slaapkamer: ruime lichte slaapkamer met schuifpui naar het balkon en fraaie op maat gemaakte spiegel schuifdeurenkast.

Op de begane grond bevindt zich een privéberging.

Op de achtste etage is een groot dakterras beschikbaar voor gebruik door de bewoners.

Bijzonderheden

- UTP-kabels vanuit de meterkast naar meerdere plaatsen in de woning.
- Verlaagde en gestuukte plafonds met inbouwspots door het gehele appartement.
- Muren afgewerkt met sierpleister door het hele appartement.
- Fraaie stompe deuren in houten kozijnen.
- Elektrische vloerverwarming in de badkamer.
- Maandelijkse bijdrage VVE: servicekosten €265 (dit is inclusief kookgas, warm en koud water!), voorschot stookkosten €58,93 (de verkoper krijgt jaarlijks het grootste deel van dit voorschot terug).
- In de koopovereenkomst worden een ouderdoms- en asbest-clausule opgenomen.

Beautiful luxuriously remodeled and ready to move-in 2-room apartment. With a practical layout and a surprising amount of space, this apartment is an absolute winner. Thanks to the many windows and convenient location, the apartment is bathed in light.

The ceilings are plastered and equipped with recessed spotlights. Both the bedroom and living room have large sliding doors with HR++ glass. All walls are finished with spachtelputz and the floors are laminate. The apartment is within walking distance of various amenities such as the lightrail to Amsterdam and stores. In addition, there is ample parking directly around the complex.

Layout

First floor:

Central hall, via stairs or elevator you reach the second floor.

Second floor:

Entrance hall with intercom, access to separate toilet with sink (unique, other 2-room apartments in the complex have no separate toilet).

Living: bright living room with sliding doors to the wide balcony and modern open kitchen with appliances.

Bathroom: beautifully renovated en-suite bathroom with sink, mirror cabinet, spacious shower and behind sliding doors concealed space for washing machine and dryer, laundry basket etc.

Bedroom: spacious bright bedroom with sliding doors to the balcony and beautiful custom made mirrored sliding wardrobe.

There is a private storage room on the first floor.

On the ninth floor there is a large roof terrace available for residents' use.

Particularities

- UTP cables from the meter box to several places in the apartment.
 - Suspended and plastered ceilings with recessed spotlights throughout the apartment.
 - Walls finished with decorative plaster throughout the apartment.
 - Beautiful doors in wooden frames.
 - Electric underfloor heating in the bathroom.
- Monthly contribution VVE: service costs €265 (this includes cooking gas and hot and cold water!), advance heating costs € 58,93 (the seller gets most of this advance back annually).
- An age and asbestos clause will be included in the purchase agreement.

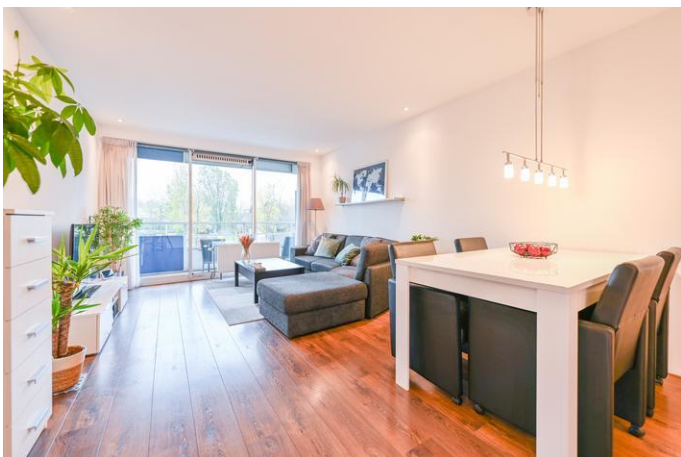

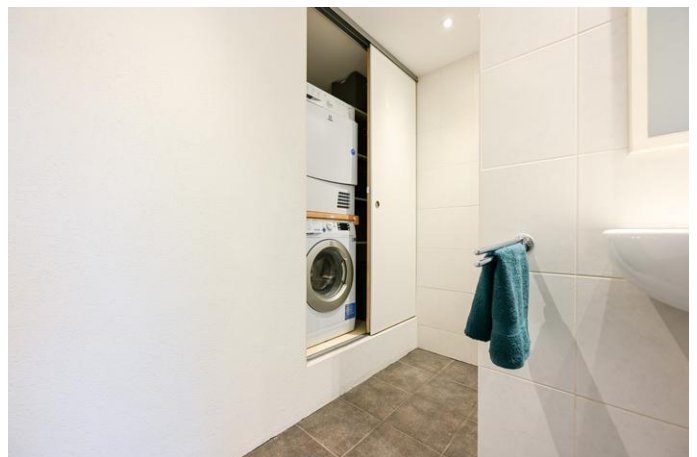
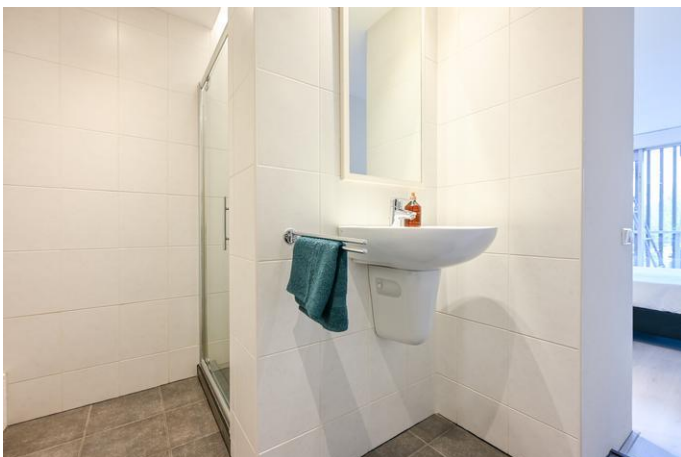





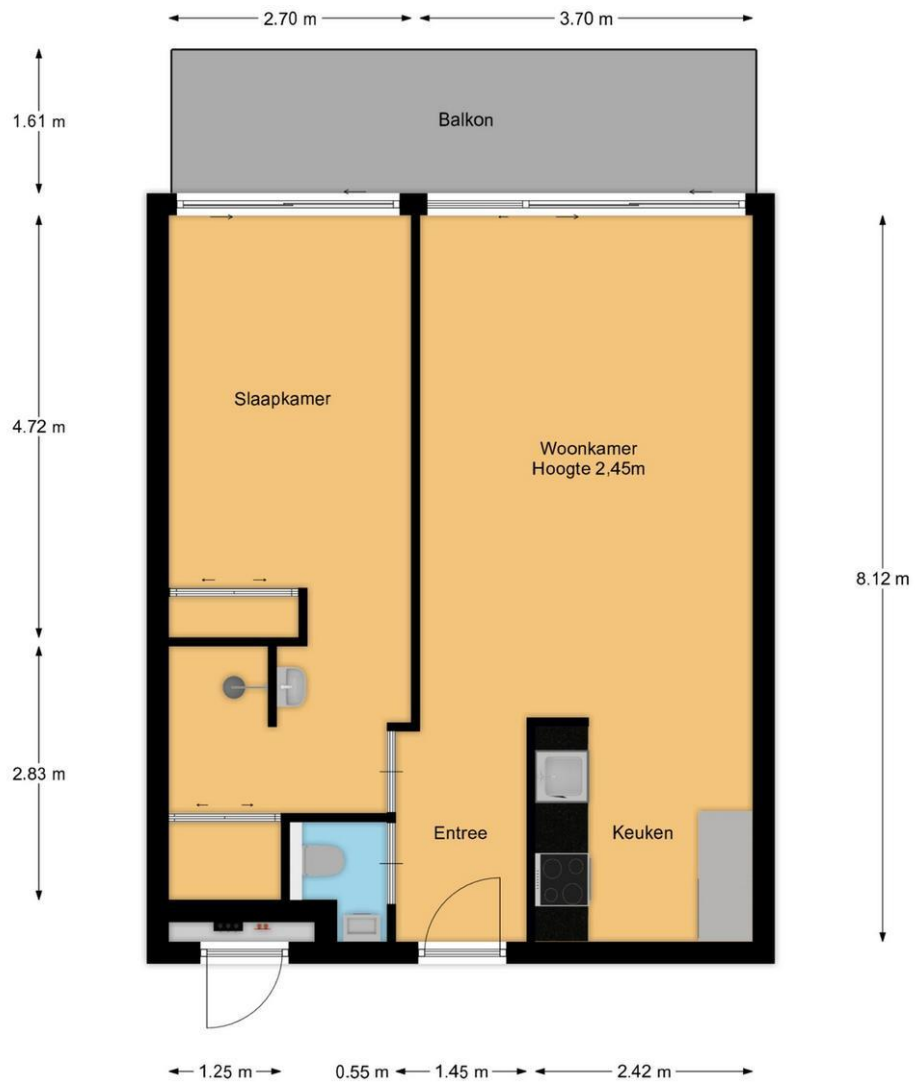

← 1.32 m →

4.01 m



Kadastrale kaart

Uw referentie: Boterbloem 12

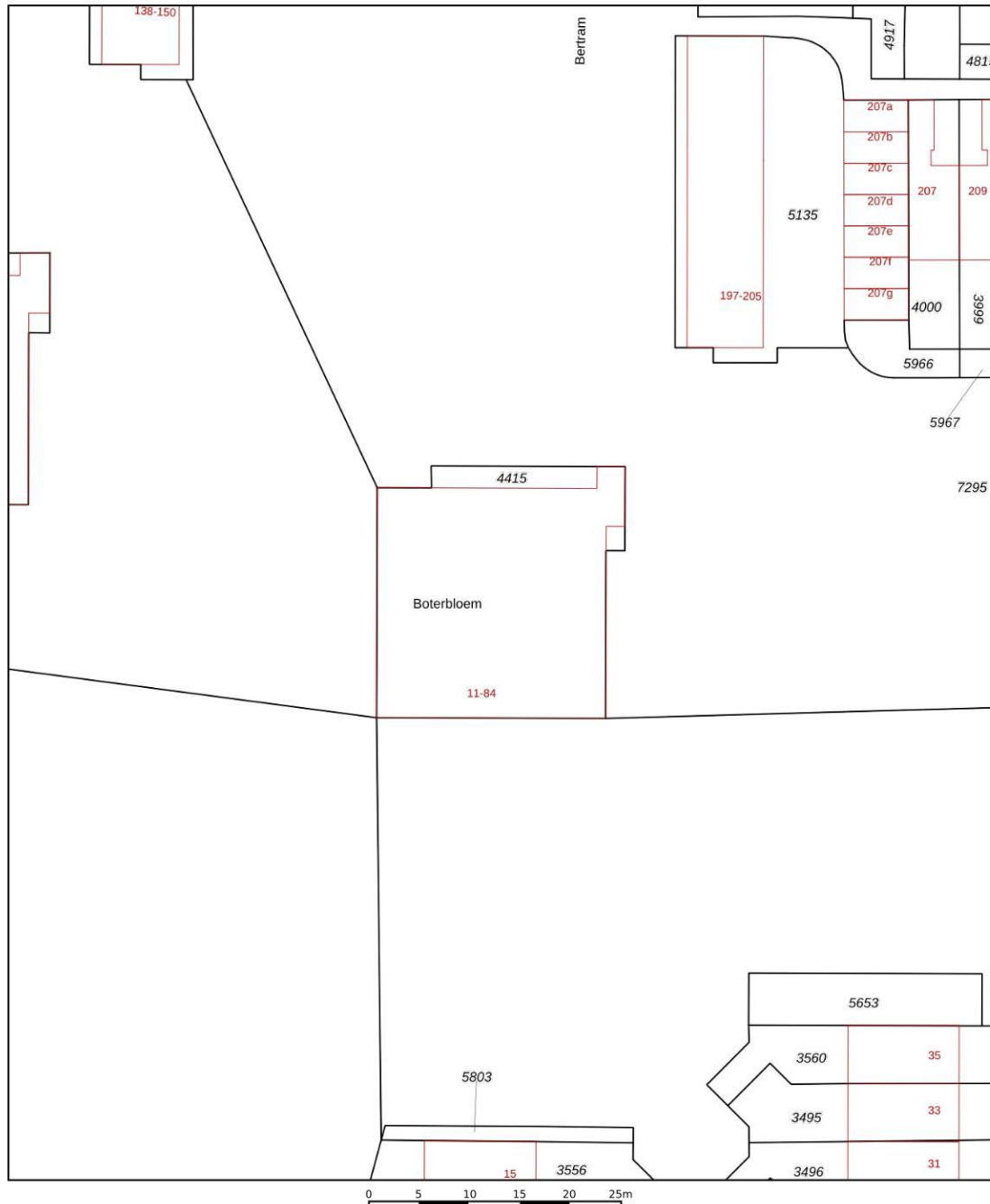

12345	Deze kaart is noordgericht	Schaal 1: 500	
25	Perceelnummer		
	Huisnummer	Kadastrale gemeente Uithoorn	
	Vastgestelde kadastrale grens	Sectie D	
	Voorlopige kadastrale grens	Perceel 4415	
	Administratieve kadastrale grens		
	Bebouwing		

Voor een eensluitend uittreksel, geleverd op 25 november 2024
De bewaarder van het kadaster en de openbare registers

Aan dit uittreksel kunnen geen betrouwbare maten worden ontleend.
De Dienst voor het kadaster en de openbare registers behoudt zich de intellectuele eigendomsrechten voor, waaronder het auteursrecht en het databankenrecht.

Betreffende het perceel: Boterbloem 12, Uithoorn

Voor de onderstaande zaken -ongeacht of ze roerend dan wel onroerend zijn geldt dat ze soms wel en soms niet in de woning achterblijven. Wilt u aangeven wat in uw situatie het geval is?

	Blijft achter	Gaat mee	Kan worden overgenomen	n.v.t.
Woning				
Interieur				
Verlichting, te weten:				
- Inbouwspots/dimmers	<input checked="" type="checkbox"/>	<input type="checkbox"/>	<input type="checkbox"/>	<input type="checkbox"/>
- Opbouwspots/armaturen/lampen/dimmers	<input checked="" type="checkbox"/>	<input type="checkbox"/>	<input type="checkbox"/>	<input type="checkbox"/>
- Losse (hang)lampen	<input type="checkbox"/>	<input checked="" type="checkbox"/>	<input type="checkbox"/>	<input type="checkbox"/>
-	<input type="checkbox"/>	<input type="checkbox"/>	<input type="checkbox"/>	<input checked="" type="checkbox"/>
-	<input type="checkbox"/>	<input type="checkbox"/>	<input type="checkbox"/>	<input checked="" type="checkbox"/>
(Losse)kasten, legplanken, te weten:				
- Plank woonkamer	<input checked="" type="checkbox"/>	<input type="checkbox"/>	<input type="checkbox"/>	<input type="checkbox"/>
-	<input type="checkbox"/>	<input type="checkbox"/>	<input type="checkbox"/>	<input checked="" type="checkbox"/>
Raamdecoratie/zonwering binnen, te weten:				
- Gordijnrails	<input checked="" type="checkbox"/>	<input type="checkbox"/>	<input type="checkbox"/>	<input type="checkbox"/>
- Gordijnen	<input type="checkbox"/>	<input type="checkbox"/>	<input checked="" type="checkbox"/>	<input type="checkbox"/>
- Overgordijnen	<input type="checkbox"/>	<input type="checkbox"/>	<input type="checkbox"/>	<input checked="" type="checkbox"/>
- Vitrages	<input type="checkbox"/>	<input type="checkbox"/>	<input checked="" type="checkbox"/>	<input type="checkbox"/>
- Rolgordijnen	<input checked="" type="checkbox"/>	<input type="checkbox"/>	<input type="checkbox"/>	<input type="checkbox"/>
- Lamellen	<input type="checkbox"/>	<input type="checkbox"/>	<input type="checkbox"/>	<input checked="" type="checkbox"/>
- Jaloezieën	<input type="checkbox"/>	<input type="checkbox"/>	<input type="checkbox"/>	<input checked="" type="checkbox"/>
- (Losse) horren/rolhorren	<input type="checkbox"/>	<input type="checkbox"/>	<input type="checkbox"/>	<input checked="" type="checkbox"/>
-	<input type="checkbox"/>	<input type="checkbox"/>	<input type="checkbox"/>	<input checked="" type="checkbox"/>
-	<input type="checkbox"/>	<input type="checkbox"/>	<input type="checkbox"/>	<input checked="" type="checkbox"/>
Vloerdecoratie, te weten:				
- Vloerbedekking	<input type="checkbox"/>	<input type="checkbox"/>	<input type="checkbox"/>	<input checked="" type="checkbox"/>
- Parketvloer	<input type="checkbox"/>	<input type="checkbox"/>	<input type="checkbox"/>	<input checked="" type="checkbox"/>
- Houten vloer(delen)	<input type="checkbox"/>	<input type="checkbox"/>	<input type="checkbox"/>	<input checked="" type="checkbox"/>
- Laminaat	<input checked="" type="checkbox"/>	<input type="checkbox"/>	<input type="checkbox"/>	<input type="checkbox"/>
- Plavuizen	<input checked="" type="checkbox"/>	<input type="checkbox"/>	<input type="checkbox"/>	<input type="checkbox"/>
-	<input type="checkbox"/>	<input type="checkbox"/>	<input type="checkbox"/>	<input checked="" type="checkbox"/>
-	<input type="checkbox"/>	<input type="checkbox"/>	<input type="checkbox"/>	<input checked="" type="checkbox"/>
(Voorzet) openhaard met toebehoren	<input type="checkbox"/>	<input type="checkbox"/>	<input type="checkbox"/>	<input checked="" type="checkbox"/>
Allesbrander	<input type="checkbox"/>	<input type="checkbox"/>	<input type="checkbox"/>	<input checked="" type="checkbox"/>
Houtkachel	<input type="checkbox"/>	<input type="checkbox"/>	<input type="checkbox"/>	<input checked="" type="checkbox"/>
(Gas)kachels	<input type="checkbox"/>	<input type="checkbox"/>	<input type="checkbox"/>	<input checked="" type="checkbox"/>

	Blijft achter	Gaat mee	Kan worden overgenomen	n.v.t.
Designradiator(en)	<input type="checkbox"/>	<input type="checkbox"/>	<input type="checkbox"/>	<input checked="" type="checkbox"/>
Radiatorafwerking	<input type="checkbox"/>	<input type="checkbox"/>	<input type="checkbox"/>	<input checked="" type="checkbox"/>
Overig, te weten:				
- Spiegelwanden	<input checked="" type="checkbox"/>	<input type="checkbox"/>	<input type="checkbox"/>	<input type="checkbox"/>
- Schilderij ophangstelsysteem	<input type="checkbox"/>	<input type="checkbox"/>	<input type="checkbox"/>	<input checked="" type="checkbox"/>
- Eettafel + stoelen	<input type="checkbox"/>	<input type="checkbox"/>	<input checked="" type="checkbox"/>	<input type="checkbox"/>
- Kapstokhaken	<input checked="" type="checkbox"/>	<input type="checkbox"/>	<input type="checkbox"/>	<input type="checkbox"/>
Keuken				
Keukenblok (met bovenkasten)	<input checked="" type="checkbox"/>	<input type="checkbox"/>	<input type="checkbox"/>	<input type="checkbox"/>
Keuken (inbouw)apparatuur, te weten:				
- Kookplaat	<input type="checkbox"/>	<input type="checkbox"/>	<input type="checkbox"/>	<input checked="" type="checkbox"/>
- (Gas)fornuis	<input checked="" type="checkbox"/>	<input type="checkbox"/>	<input type="checkbox"/>	<input type="checkbox"/>
- Afzuigkap	<input checked="" type="checkbox"/>	<input type="checkbox"/>	<input type="checkbox"/>	<input type="checkbox"/>
- Magnetron	<input type="checkbox"/>	<input type="checkbox"/>	<input type="checkbox"/>	<input checked="" type="checkbox"/>
- Oven	<input type="checkbox"/>	<input type="checkbox"/>	<input type="checkbox"/>	<input checked="" type="checkbox"/>
- Combi-oven/combimagnetron	<input checked="" type="checkbox"/>	<input type="checkbox"/>	<input type="checkbox"/>	<input type="checkbox"/>
- Koelkast	<input type="checkbox"/>	<input type="checkbox"/>	<input type="checkbox"/>	<input checked="" type="checkbox"/>
- Vriezer	<input type="checkbox"/>	<input type="checkbox"/>	<input type="checkbox"/>	<input checked="" type="checkbox"/>
- Koel-vriescombinatie	<input checked="" type="checkbox"/>	<input type="checkbox"/>	<input type="checkbox"/>	<input type="checkbox"/>
- Vaatwasser	<input checked="" type="checkbox"/>	<input type="checkbox"/>	<input type="checkbox"/>	<input type="checkbox"/>
- Quooker	<input type="checkbox"/>	<input type="checkbox"/>	<input type="checkbox"/>	<input checked="" type="checkbox"/>
- Koffiezetapparaat	<input type="checkbox"/>	<input checked="" type="checkbox"/>	<input type="checkbox"/>	<input type="checkbox"/>
-	<input type="checkbox"/>	<input type="checkbox"/>	<input type="checkbox"/>	<input checked="" type="checkbox"/>
-	<input type="checkbox"/>	<input type="checkbox"/>	<input type="checkbox"/>	<input checked="" type="checkbox"/>
Keukenaccessoires, te weten:				
-	<input type="checkbox"/>	<input type="checkbox"/>	<input type="checkbox"/>	<input checked="" type="checkbox"/>
-	<input type="checkbox"/>	<input type="checkbox"/>	<input type="checkbox"/>	<input checked="" type="checkbox"/>
Sanitair/sauna				
Toilet met de volgende toebehoren:				
- Toilet	<input checked="" type="checkbox"/>	<input type="checkbox"/>	<input type="checkbox"/>	<input type="checkbox"/>
- Toilethouder	<input checked="" type="checkbox"/>	<input type="checkbox"/>	<input type="checkbox"/>	<input type="checkbox"/>
- Toiletborstel(houder)	<input checked="" type="checkbox"/>	<input type="checkbox"/>	<input type="checkbox"/>	<input type="checkbox"/>
- Fontein	<input checked="" type="checkbox"/>	<input type="checkbox"/>	<input type="checkbox"/>	<input type="checkbox"/>
-	<input type="checkbox"/>	<input type="checkbox"/>	<input type="checkbox"/>	<input checked="" type="checkbox"/>
-	<input type="checkbox"/>	<input type="checkbox"/>	<input type="checkbox"/>	<input checked="" type="checkbox"/>
Badkamer met de volgende toebehoren:				
- Ligbad	<input type="checkbox"/>	<input type="checkbox"/>	<input type="checkbox"/>	<input checked="" type="checkbox"/>
- Jacuzzi/whirlpool	<input type="checkbox"/>	<input type="checkbox"/>	<input type="checkbox"/>	<input checked="" type="checkbox"/>
- Douche (cabine/scherm)	<input checked="" type="checkbox"/>	<input type="checkbox"/>	<input type="checkbox"/>	<input type="checkbox"/>
- Stoomdouche (cabine)	<input type="checkbox"/>	<input type="checkbox"/>	<input type="checkbox"/>	<input checked="" type="checkbox"/>

	Blijft achter	Gaat mee	Kan worden overgenomen	n.v.t.
- Wastafel	<input checked="" type="checkbox"/>	<input type="checkbox"/>	<input type="checkbox"/>	<input type="checkbox"/>
- Wastafelmeubel	<input type="checkbox"/>	<input type="checkbox"/>	<input type="checkbox"/>	<input checked="" type="checkbox"/>
- Planchet	<input type="checkbox"/>	<input type="checkbox"/>	<input type="checkbox"/>	<input checked="" type="checkbox"/>
- Toiletkast	<input type="checkbox"/>	<input type="checkbox"/>	<input type="checkbox"/>	<input checked="" type="checkbox"/>
- Toilet	<input type="checkbox"/>	<input type="checkbox"/>	<input type="checkbox"/>	<input checked="" type="checkbox"/>
- Toiletrolhouder	<input type="checkbox"/>	<input type="checkbox"/>	<input type="checkbox"/>	<input checked="" type="checkbox"/>
- Toiletborstel(houder)	<input type="checkbox"/>	<input type="checkbox"/>	<input type="checkbox"/>	<input checked="" type="checkbox"/>
-	<input type="checkbox"/>	<input type="checkbox"/>	<input type="checkbox"/>	<input checked="" type="checkbox"/>
-	<input type="checkbox"/>	<input type="checkbox"/>	<input type="checkbox"/>	<input checked="" type="checkbox"/>
Sauna met toebehoren	<input type="checkbox"/>	<input type="checkbox"/>	<input type="checkbox"/>	<input checked="" type="checkbox"/>
	<input type="checkbox"/>	<input type="checkbox"/>	<input type="checkbox"/>	<input checked="" type="checkbox"/>
Exterieur/installaties/veiligheid/energiebesparing				
Schotel/antenne	<input type="checkbox"/>	<input type="checkbox"/>	<input type="checkbox"/>	<input checked="" type="checkbox"/>
Brievenbus	<input type="checkbox"/>	<input type="checkbox"/>	<input type="checkbox"/>	<input checked="" type="checkbox"/>
(Voordeur)bel	<input checked="" type="checkbox"/>	<input type="checkbox"/>	<input type="checkbox"/>	<input type="checkbox"/>
Alarminstallatie	<input type="checkbox"/>	<input type="checkbox"/>	<input type="checkbox"/>	<input checked="" type="checkbox"/>
(Veiligheids)sloten en overige inbraakpreventie	<input checked="" type="checkbox"/>	<input type="checkbox"/>	<input type="checkbox"/>	<input type="checkbox"/>
Rookmelders	<input checked="" type="checkbox"/>	<input type="checkbox"/>	<input type="checkbox"/>	<input type="checkbox"/>
Screens/rolluiken	<input type="checkbox"/>	<input type="checkbox"/>	<input type="checkbox"/>	<input checked="" type="checkbox"/>
CV met toebehoren	<input type="checkbox"/>	<input type="checkbox"/>	<input type="checkbox"/>	<input checked="" type="checkbox"/>
(Klok)thermostaat	<input type="checkbox"/>	<input type="checkbox"/>	<input type="checkbox"/>	<input checked="" type="checkbox"/>
Warmwatervoorziening, te weten:				
- Via CV-installatie	<input type="checkbox"/>	<input type="checkbox"/>	<input type="checkbox"/>	<input checked="" type="checkbox"/>
- Boiler	<input type="checkbox"/>	<input type="checkbox"/>	<input type="checkbox"/>	<input checked="" type="checkbox"/>
- Close-in boiler	<input type="checkbox"/>	<input type="checkbox"/>	<input type="checkbox"/>	<input checked="" type="checkbox"/>
- Geiser	<input type="checkbox"/>	<input type="checkbox"/>	<input type="checkbox"/>	<input checked="" type="checkbox"/>
-	<input type="checkbox"/>	<input type="checkbox"/>	<input type="checkbox"/>	<input checked="" type="checkbox"/>
-	<input type="checkbox"/>	<input type="checkbox"/>	<input type="checkbox"/>	<input checked="" type="checkbox"/>
Mechanische ventilatie	<input type="checkbox"/>	<input type="checkbox"/>	<input type="checkbox"/>	<input checked="" type="checkbox"/>
Luchtbehandeling	<input type="checkbox"/>	<input type="checkbox"/>	<input type="checkbox"/>	<input checked="" type="checkbox"/>
Airconditioning met toebehoren (aantal:)	<input type="checkbox"/>	<input type="checkbox"/>	<input type="checkbox"/>	<input checked="" type="checkbox"/>
Isolatievoorzieningen (voorzetramen/radiatorfolie etc.), te weten:				
-	<input type="checkbox"/>	<input type="checkbox"/>	<input type="checkbox"/>	<input checked="" type="checkbox"/>
-	<input type="checkbox"/>	<input type="checkbox"/>	<input type="checkbox"/>	<input checked="" type="checkbox"/>
Telefoonaansluiting/internetaansluiting	<input checked="" type="checkbox"/>	<input type="checkbox"/>	<input type="checkbox"/>	<input type="checkbox"/>
Veiligheidsschakelaar wasautomaat	<input type="checkbox"/>	<input type="checkbox"/>	<input type="checkbox"/>	<input checked="" type="checkbox"/>
Waterslot wasautomaat	<input type="checkbox"/>	<input type="checkbox"/>	<input type="checkbox"/>	<input checked="" type="checkbox"/>
Zonnepanelen	<input type="checkbox"/>	<input type="checkbox"/>	<input type="checkbox"/>	<input checked="" type="checkbox"/>
	<input type="checkbox"/>	<input type="checkbox"/>	<input type="checkbox"/>	<input checked="" type="checkbox"/>
	<input type="checkbox"/>	<input type="checkbox"/>	<input type="checkbox"/>	<input checked="" type="checkbox"/>

	Blijft achter	Gaat mee	Kan worden overgenomen	n.v.t.
Tuin				
<i>Inrichting</i>				
Tuinaanleg/bestrating	<input type="checkbox"/>	<input type="checkbox"/>	<input type="checkbox"/>	<input checked="" type="checkbox"/>
Beplanting	<input type="checkbox"/>	<input type="checkbox"/>	<input type="checkbox"/>	<input checked="" type="checkbox"/>
	<input type="checkbox"/>	<input type="checkbox"/>	<input type="checkbox"/>	<input checked="" type="checkbox"/>
Verlichting/installaties				
Buitenverlichting	<input type="checkbox"/>	<input type="checkbox"/>	<input type="checkbox"/>	<input checked="" type="checkbox"/>
Tijd- of schemerschakelaar/bewegingsmelder	<input type="checkbox"/>	<input type="checkbox"/>	<input type="checkbox"/>	<input checked="" type="checkbox"/>
	<input type="checkbox"/>	<input type="checkbox"/>	<input type="checkbox"/>	<input checked="" type="checkbox"/>
Bebouwing				
Tuinhuis/buitenberging	<input type="checkbox"/>	<input type="checkbox"/>	<input type="checkbox"/>	<input checked="" type="checkbox"/>
Kasten/werkbank in tuinhuis/berging	<input type="checkbox"/>	<input type="checkbox"/>	<input type="checkbox"/>	<input checked="" type="checkbox"/>
(Broei)kas	<input type="checkbox"/>	<input type="checkbox"/>	<input type="checkbox"/>	<input checked="" type="checkbox"/>
	<input type="checkbox"/>	<input type="checkbox"/>	<input type="checkbox"/>	<input checked="" type="checkbox"/>
	<input type="checkbox"/>	<input type="checkbox"/>	<input type="checkbox"/>	<input checked="" type="checkbox"/>
Overig				
Overige tuin, te weten:				
- (Sier)hek	<input type="checkbox"/>	<input type="checkbox"/>	<input type="checkbox"/>	<input checked="" type="checkbox"/>
- Vlaggenmast(houder)	<input type="checkbox"/>	<input type="checkbox"/>	<input type="checkbox"/>	<input checked="" type="checkbox"/>
-	<input type="checkbox"/>	<input type="checkbox"/>	<input type="checkbox"/>	<input checked="" type="checkbox"/>
-	<input type="checkbox"/>	<input type="checkbox"/>	<input type="checkbox"/>	<input checked="" type="checkbox"/>

Overig	Ja	Nee	Gaat mee	Moet worden overgeno- men
Zijn er zaken die geen eigendom zijn van verkoper omdat er sprake is van een leasecontract. Zo ja, neemt verkoper de zaak mee of moet het betreffende contract worden overgenomen?				
CV/geiser/boiler	<input type="checkbox"/>	<input checked="" type="checkbox"/>	<input type="checkbox"/>	<input type="checkbox"/>
Keuken/tuin/kozijnen	<input type="checkbox"/>	<input checked="" type="checkbox"/>	<input type="checkbox"/>	<input type="checkbox"/>
Intelligente thermostaten e.d.	<input type="checkbox"/>	<input checked="" type="checkbox"/>	<input type="checkbox"/>	<input type="checkbox"/>
Stadsverwarming	<input type="checkbox"/>	<input checked="" type="checkbox"/>	<input type="checkbox"/>	<input type="checkbox"/>
Zonnepanelen	<input type="checkbox"/>	<input checked="" type="checkbox"/>	<input type="checkbox"/>	<input type="checkbox"/>
	<input type="checkbox"/>	<input checked="" type="checkbox"/>	<input type="checkbox"/>	<input type="checkbox"/>
	<input type="checkbox"/>	<input checked="" type="checkbox"/>	<input type="checkbox"/>	<input type="checkbox"/>
Bijlage(n) over te nemen contracten:				
-				
-				

NADERE INFORMATIE/VOORWAARDEN

Deze brochure is met de grootst mogelijke zorg samengesteld, aan de inhoud van de gegevens kunnen echter geen rechten worden ontleend.

DE BEZICHTIGING

Afspraak plannen

Bezichtigingen van woningen vinden uitsluitend plaats op afspraak. Onze makelaars zijn van maandag tot en met vrijdag en in overleg ook op zaterdag of 's avonds beschikbaar. Na uw bezichtiging van de woning stellen wij een terugkoppeling altijd zeer op prijs, zodat wij de verkoper kunnen informeren.

Uw financiële situatie

Wilt u uw financiële situatie in kaart brengen? Koop Lenstra Makelaars heeft een samenwerkingsverband met Vermeulen Hypotheken, Advies en Bemiddeling. De eigenaar Jos Vermeulen is een ervaren, deskundig, erkend hypotheekadviseur. Wilt u een afspraak maken voor een vrijblijvend en onafhankelijk advies? Kijk op onze website: <https://www.kooplenstra.nl/hypotheken/>

INFORMATIE

Lijst van zaken

In de verkoopbrochure staat vermeld welke zaken bij de koop zijn inbegrepen ("blijft achter"), welke niet ("gaat mee") en welke zaken eventueel tegen een vergoeding door koper zijn over te nemen.

Mededelingsplicht

De verkoper is wettelijk verplicht bijzonderheden en/of gebreken aan koper mee te delen. Voorafgaand aan een bezichtiging krijgt u toegang tot een Move.nl account. In dit Move.nl account kunt u de NVM-vragenlijst - en andere relevante documentatie - bekijken.

Bouwkundige keuring

Koper heeft een *'onderzoeksplicht'* en kan de woning bijvoorbeeld bouwkundig laten keuren. In het keuringsrapport staat vermeld of de woning (visuele) bouwkundige gebreken heeft en zo ja, welke herstelkosten per direct en/of op lange termijn zijn te verwachten.

Asbest- en ouderdomsclausule

Afhankelijk van de leeftijd van de woning wordt in de koopakte een asbestclausule en/of ouderdomsclausule opgenomen.

Verkoper heeft woning niet zelf bewoond

Indien de verkoper de woning niet (recentelijk) heeft bewoond, zal verkoper niet alles over de woning kunnen verklaren. In dat geval wordt in de koopakte een zogeheten "niet-zelfbewoningsclausule" opgenomen.

Opkoopbescherming

De wet Opkoopbescherming (zelfbewoningsplicht) geldt voor o.a. de drie grote kernen in de gemeente Stichtse Vecht; Maarssen, Maarssenbroek en Breukelen. De WOZ-waarde is hierin bepalend of deze wet van toepassing is. Kijk voor meer informatie en de uitzonderingen op www.lokaleregelgeving.overheid.nl.

Biedlogboek

Makelaars moeten per 1 januari 2023 een biedlogboek bijhouden. Op die manier zijn alle biedingen op een woning inzichtelijk voor de koper(s) en kandidaat- koper(s), waardoor het proces transparanter wordt. Kijk voor meer informatie op www.nvm.nl.

KOOPAKTE

De koopakte wordt opgemaakt volgens het NVM-model door Koop Lenstra Makelaars of door de aangewezen notaris. Voor kantoor Uithoorn geldt dat in beginsel de koopakte wordt opgemaakt ten kantore van de door de koper te kiezen notaris. Indien hier kosten aan verbonden zijn, komen deze voor rekening van koper.

Kosten Koper

Bij het kopen van een bestaande woning is het gebruikelijk dat de kosten van de eigendomsoverdracht voor rekening van de koper komen, de zogeheten "kosten koper". Deze kosten bestaan uit de overdrachtsbelasting, de notariskosten voor de levering van de woning en kosten van de eventuele hypotheekakte. Voor de actuele regeling en tarieven verwijzen wij u naar de website van de Rijksoverheid: www.rijksoverheid.nl.

Notaris

Het is gebruikelijk dat de koper een notaris kiest, tenzij dit anders is bepaald in de aanbiedingstekst. Indien er een hypotheek op de aangekochte woning is gevestigd zal deze moeten worden doorgehaald. De hiermee gepaarde kosten zijn voor de verkoper(s) van de woning. Indien de kosten die verband houden met de aflossing van de overbruggingslening en/of aflossing en doorhaling van verkopers hypothe(e)k(en) en/of beslagen die op het verkochte rust(en), meer bedragen dan €250,- per akte van doorhaling, dan zal de koper dit meerdere voor zijn rekening nemen. Dit geldt ook voor administratiekosten, kantoorkosten en/of beheerskosten, indien deze de algemeen geldende tarieven die door notarissen voor desbetreffende verrichtingen bij een verkopende partij in rekening worden gebracht, overschrijden.

Bankgarantie/waarborgsom

Tot zekerheid voor de nakoming van de verplichtingen van koper komen partijen overeen dat de koper verplicht wordt binnen de overeengekomen periode, een waarborgsom of bankgarantie ter grootte van 10% van de koopsom te storten of stellen.

Baten en lasten

Alle baten, lasten en eventueel verschuldigde canons e.d. (zogenaamde eigenaarslasten) komen voor rekening van koper met ingang van de datum van feitelijke levering en zullen tussen partijen naar rato worden verrekend.

Financieringstermijn

Kopen onder voorbehoud van het verkrijgen van financiering is mogelijk. In de koopakte zal hiervoor een termijn van circa 6 weken worden opgenomen, gerekend van het moment van ondertekening van de koopakte, onder vermelding van de hoogte van het gewenste hypotheekbedrag.

Drie dagen bedenktijd

Een particuliere koper heeft 3 dagen bedenktijd nadat zij een kopie heeft ontvangen van de door beide partijen ondertekende koopovereenkomst. Tijdens de bedenktijd kan koper alsnog afzien van de koop. De bedenktijd kan langer zijn dan 3 dagen indien deze eindigt op een zaterdag, zondag of feestdag. De bedenktijd eindigt dan op de eerstvolgende werkdag om 23.59 uur. De bedenktijd geldt niet voor onbebouwde grond, woonboten en woonwagens.

Schriftelijke overeenkomst/koopakte

De koopovereenkomst komt tot stand na schriftelijke vastlegging onder de opschortende voorwaarde dat beide partijen deze akte ondertekenen. Het streven is om uiterlijk één week na het bereiken van mondelinge overeenstemming de akte te ondertekenen.

KOOPAKTE GETEKEND, HOE VERDER?

Taxatie

In de meeste gevallen wordt door de koper een hypotheek afgesloten. De geldverstrekker verlangt doorgaans dat er voor het aangekochte woonhuis een taxatierapport wordt overlegd. Dit rapport wordt door een onafhankelijke (niet bij de transactie betrokken) taxateur opgesteld. De kosten hiervoor zijn voor rekening van de koper en zijn volgens de thans geldende wetgeving fiscaal aftrekbaar.

Verzekering

Vanaf de dag dat de woning feitelijk aan de koper wordt overgedragen, draagt de koper ook het risico van de woning. De koper moet zelf tijdig voor de opstalverzekering van de woning zorgdragen. Bij het kopen van een appartementsrecht wordt dit door de Vereniging Van Eigenaren (VVE) collectief gedaan.

Nutsvoorzieningen

Huiseigenaren hebben de mogelijkheid zelf een energieleverancier te kiezen voor gas en elektra. Leveranciers verzoeken nieuwe bewoners om zich enkele weken voor de transportdatum bij hen te melden om een nieuw contract af te sluiten. Doet u dit niet dan bestaat de kans dat uw nutsvoorzieningen worden afgesloten en er later aansluitkosten in rekening worden gebracht.

EEN HUIS KOPEN MET EEN AANKOOPMAKELAAR

Koop Lenstra Makelaars kan u ook begeleiden bij het kopen van een woning. Uiteraard kan dit alleen indien wij voor de desbetreffende woning geen verkoopopdracht hebben. Informeer eens naar de mogelijkheden en maak vrijblijvend een afspraak met één van onze makelaars.